Finanziato dall'Unione europea
NextGenerationEU

COMUNE DI SCANDICCI

EFFICIENTAMENTO ENERGETICO NUOVO IMPIANTO DI ILLUMINAZIONE SCUOLA ELEMENTARE DINO CAMPANA APPROVAZIONE DEL PROGETTO ESECUTIVO - CUP G73C22000380006

Settore 5 - Servizi Tecnici e LL.PP.
Piazzale della Resistenza, 1 - 50018 Scandicci (FI)
ufficiopubblicicomune.scandicci.fi.it

RUP
RESPONSABILE UNICO DEL PROCEDIMENTO
Ing. Gabriele Passeri

(Atto PNRR)
Missione 2: rivoluzione verde e transizione ecologica; Componente C4: tutela del territorio e della risorsa idrica; Investimento 2.2: Interventi per la resilienza, la valorizzazione del territorio e l'efficienza energetica dei comuni - Risorse confluite di cui all'articolo 1 commi 29 e ss. della L. n. 160/2019

PROGETTAZIONE

ARCHITETTONICA
Arch.

STRUTTURALE
Ing.

IMPIANTISTICA
Per. Ind. Paolo Consigli
Per. Ind. Andrea Lari

SICUREZZA
Geom.

ELABORATO

Scuola D. Campana
Illuminazione Piano Primo

PROGETTO ESECUTIVO

CODICE ELABORATO	NUMERO ELABORATO	FASE	REVISIONE
IMEL	01	3	0

CARTELLA:	FILE NAME:	NOTE:	PROT.		SCALA:	
5						
4						
3						
2						
1						
0	EMISSIONE		Luglio 2022	UTC	UTC	UTC
REV.	DESCRIZIONE		DATA	REDATTO	VERIFICATO	APPROVATO

LEGENDA IMPIANTI ELETTRICI

	MINICANALE 30x10 CON DOPPIO SCOMPARTO COMPLETO DI RACCORDI		PULSANTE UNIPOLARE DA ESTERNO(INCASSO COMPLETO SCATOLA, TELAIO, PLACCA E DI MODULO DALI MINI-INPUT
	ZONA ESCLUSA DALL'INTERVENTO E ESEGUIBILE IN LOTTI SUCCESSIVI		APPARECCHIO A SOFFITTO/SOSPENSIONE CON BORDI ILLUMINATI 4000°K, CRI>80, UGR<19, 6700 LUMEN, POTENZA 61 WATT INSTALLATA A SOFFITTO.
	CAVO MULTIPOLARE PER LINEA DALI TIPO FG16-OM16 2x1,5 POSATO IN CANALETTA		PROIETTORE A LED 4000°K, 9121 LUMEN, POTENZA 73 WATT INSTALLATA A SOFFITTO/PARETE OTTICA ASIMMETRICA IP66 IK08.
	CAVO MULTIPOLARE PER LINEA ALIMENTAZIONE TIPO FG16-OM16 3x1,5 POSATO IN CANALETTA		SENSORE DI LUMINOSITA' E PRESENZA PER LA REGOLAZIONE AUTOMATICA DEI LIVELLI DI ILLUMINAZIONE DA COLLEGARSI AL CIRCUITO DALI IN VERSIONE DA INCASSO/PLAFONE COMPLETO DI SCATOLA
	DELIMITAZIONE CIRCUITO DALI		PROIETTORE A LED 4000°K, 9121 LUMEN, POTENZA 73 WATT INSTALLATA A SOFFITTO/PARETE OTTICA ASIMMETRICA IP66 IK08 CON ALIMENTATORE DIMMERABILE DALI
	CANALE DISTRIBUZIONE RAPID SYSTEM ESISTENTE		SENSORE ON/OFF DI LUMINOSITA' E PRESENZA DA ESTERNO/INTERNO

Particolare Collegamenti

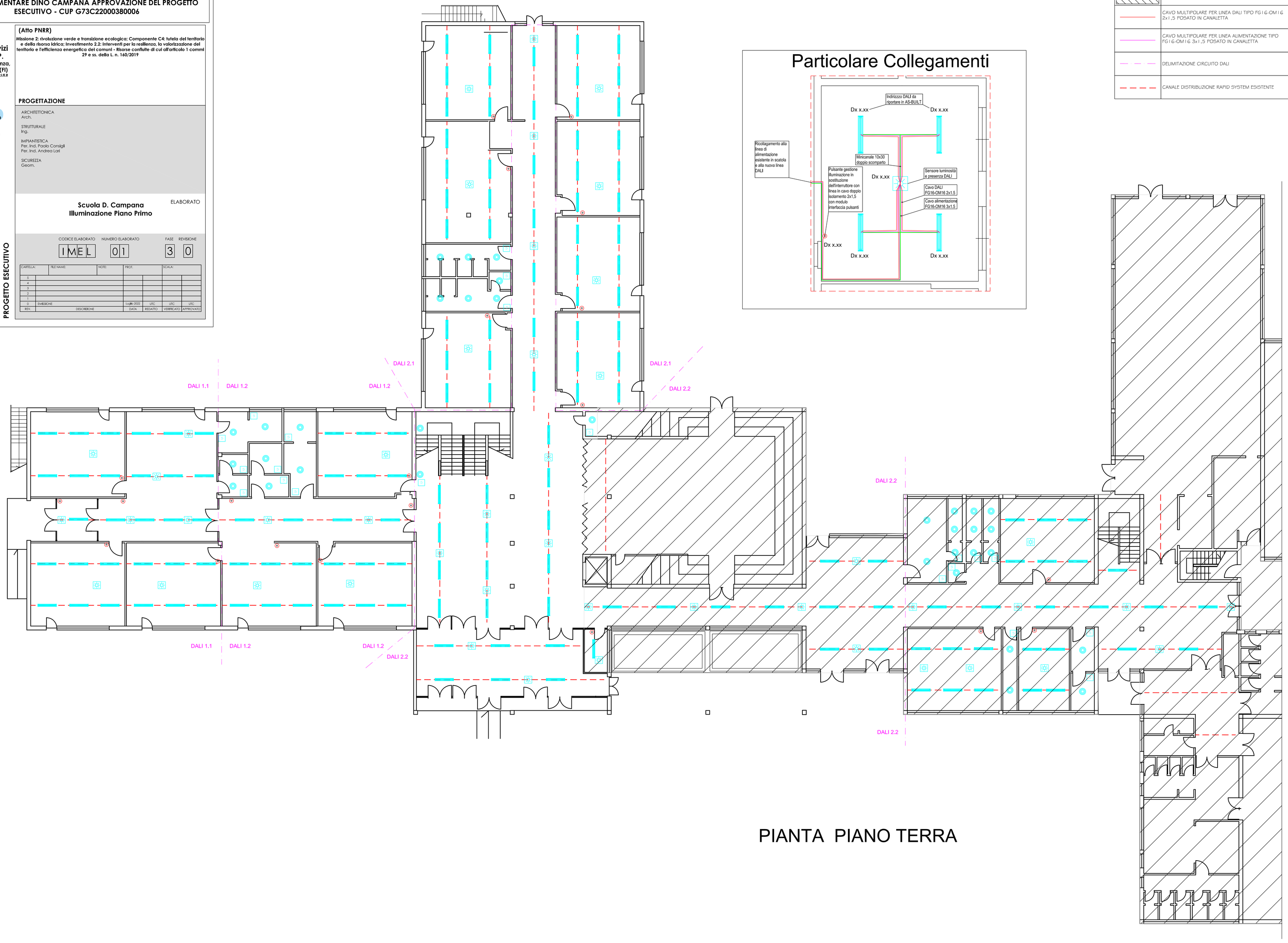

PIANTA PIANO TERRA