

U.T.O.E. n° 5 - Casellina

AREA DI RIQUALIFICAZIONE URBANISTICA RQ05c

Riconfigurazione del fronte edificato e integrazione residenziale

Comune di Scandicci - Via Baccio da Montelupo

PROPRIETA' U.I. 1

PISANI GIANLUIGI LUTI ALESSANDRO
PISANI PAOLO MARINESI CRISTINA
BARTOLINI DONATELLA MARINESI ANTONIO
BARTOLINI SILVIA

PROPRIETA' U.I. 2

TUTTOGOMME S.R.L.

PROGETTISTI

Ingegnere GIANLUIGI PISANI

Via Pisana nc. 122 - Scandicci
tel. 055 751336
e mail: studiopisani@alice.it

Architetto FABIO RAMELLI

Viale Talenti nc. 63 - Firenze
tel. 055 301495
e mail: architetto@fabioramelli.it

COLLABORATORI

EDILSTUDIO

Associazione Professionale

Geom. GIANNI CASINI Geom. LEONARDO GIULIANI

Via Pisana nc.894 - Firenze tel. 055 7135116
e mail: edilstudio.firenze@gmail.com

TAVOLA

OGGETTO DELLA TAVOLA

7 R_9

DOCUMENTAZIONE FOTOGRAFICA

Novembre 2022

SCALA

LA PROPRIETÀ

I PROGETTISTI

N=49500

E=12900

1 Particella: 389



FOTO N. 1



FOTO N. 2

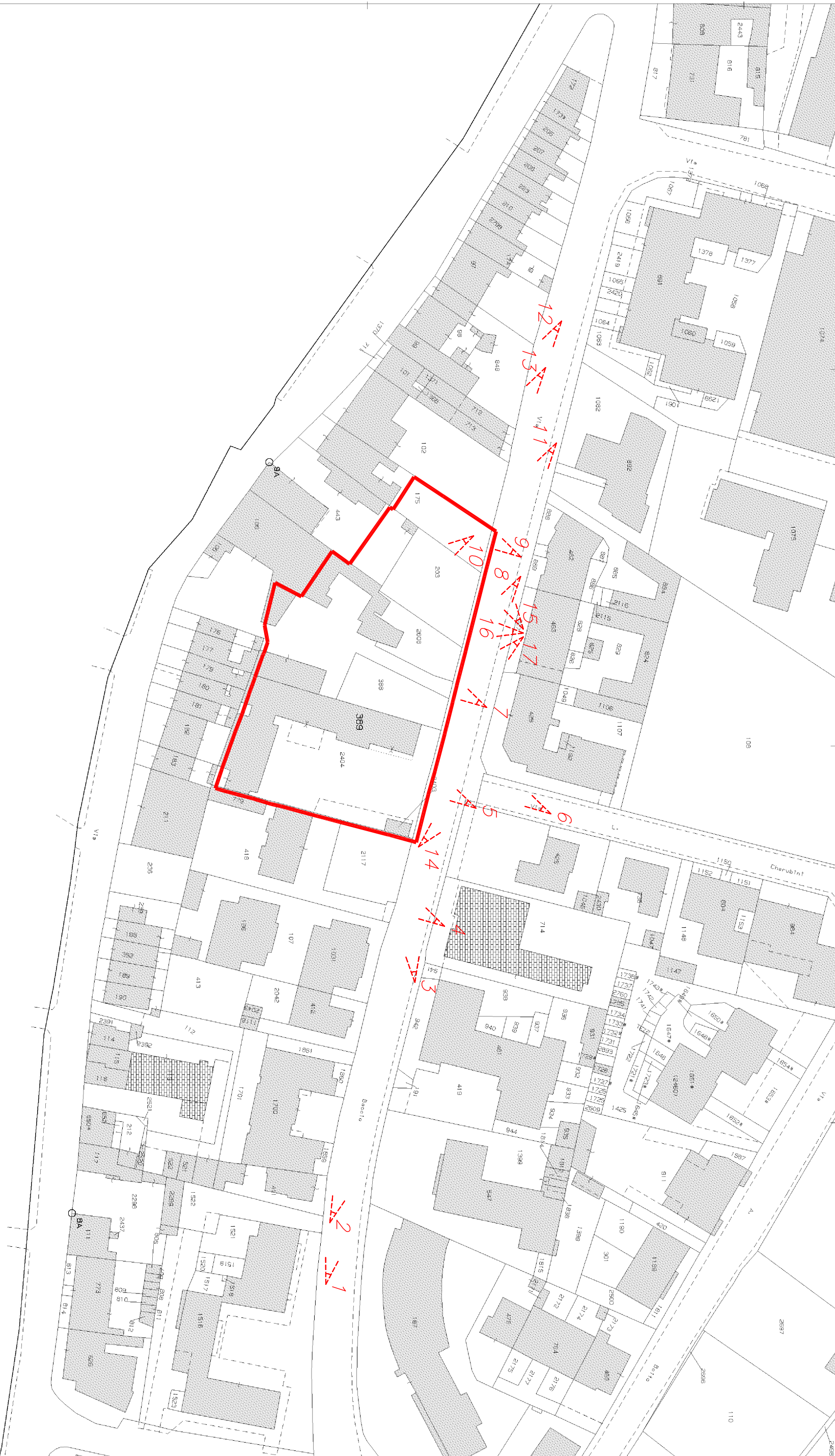

FOTO N. 3



FOTO N. 4



FOTO N. 5



FOTO N. 6



FOTO N. 7



FOTO N. 8



FOTO N. 9



FOTO N. 10



FOTO N. 11



FOTO N. 12



FOTO N. 13



FOTO N. 14



FOTO N. 15



FOTO N. 16





VISTA AEREA



VISTA AEREA

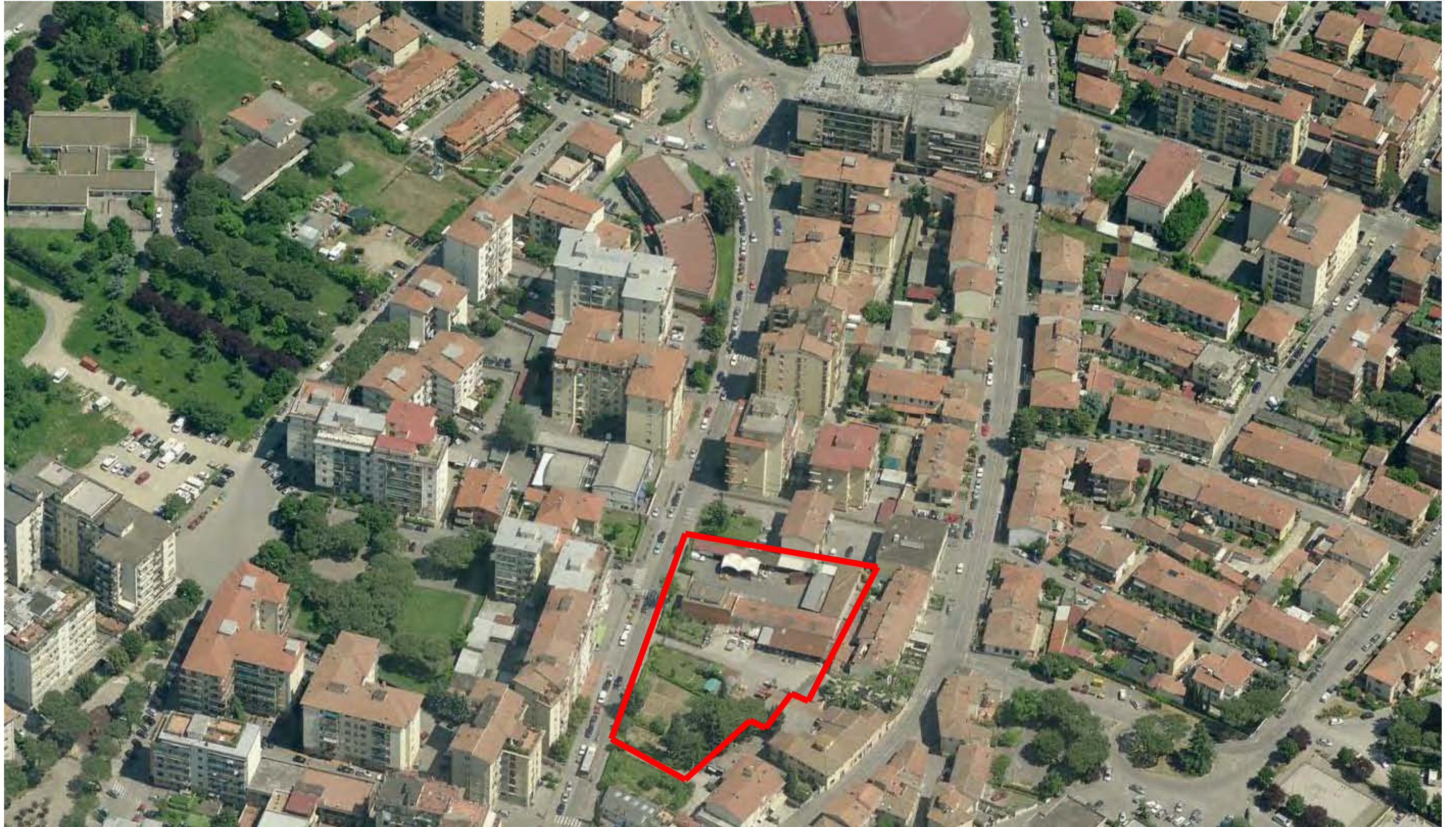

VISTA AEREA

