

U.T.O.E. n° 5 - Casellina

AREA DI RIQUALIFICAZIONE URBANISTICA RQ05c

Riconfigurazione del fronte edificato e integrazione residenziale

Comune di Scandicci - Via Baccio da Montelupo

PROPRIETA' U.I. 1		PROPRIETA' U.I. 2
PISANI GIANLUIGI PISANI PAOLO BARTOLINI DONATELLA BARTOLINI SILVIA	LUTI ALESSANDRO MARINESI CRISTINA MARINESI ANTONIO	TUTTOGOMME S.R.L.

PROGETTISTI	
Ingegnere GIANLUIGI PISANI Via Pisana n. 122 - Scandicci tel. 055 751336 e mail: studiopisani@alice.it	Architetto FABIO RAMELLI Viale Talenti n. 63 - Firenze tel. 055 301495 e mail: architetto@fabioramelli.it

COLLABORATORI	
EDILSTUDIO Associazione Professionale Geom. GIANNI CASINI Geom. LEONARDO GIULIANI Via G. Bezzuoli n. 26 - Firenze tel. 055 7135116 e mail: edilstudio.firenze@gmail.com	

TAVOLA	OGGETTO DELLA TAVOLA
13 R_9	STATO DI PROGETTO Sezioni - Prospetti fabbricati
Novembre 2022	SCALA 1:200

LA PROPRIETA'	I PROGETTISTI
---------------	---------------

SEZIONE A - A



SEZIONE C - C



PROSPETTO NORD
(su Via B. da Montelupo)

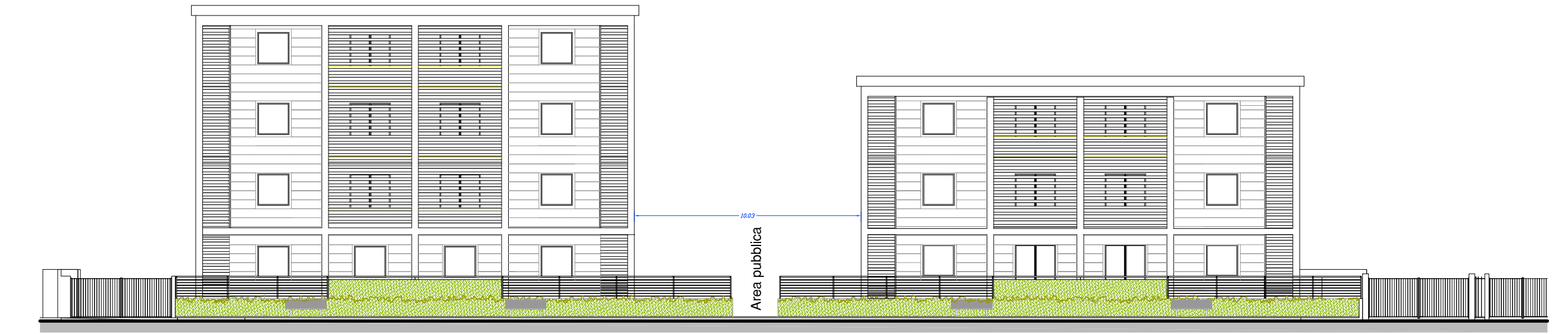

PROSPETTO EST

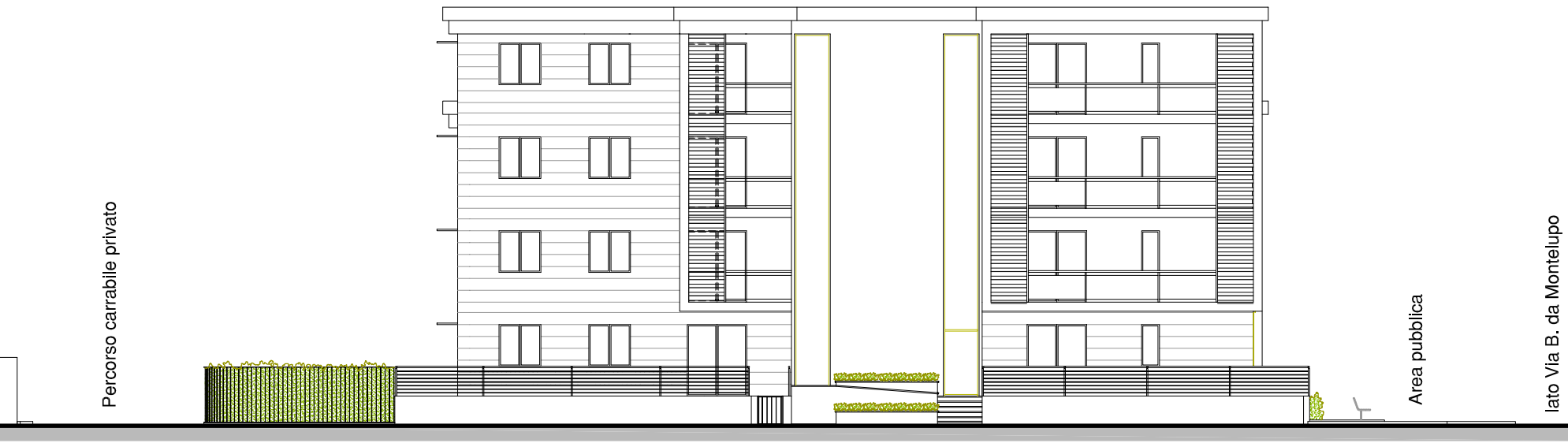

SEZIONE B - B

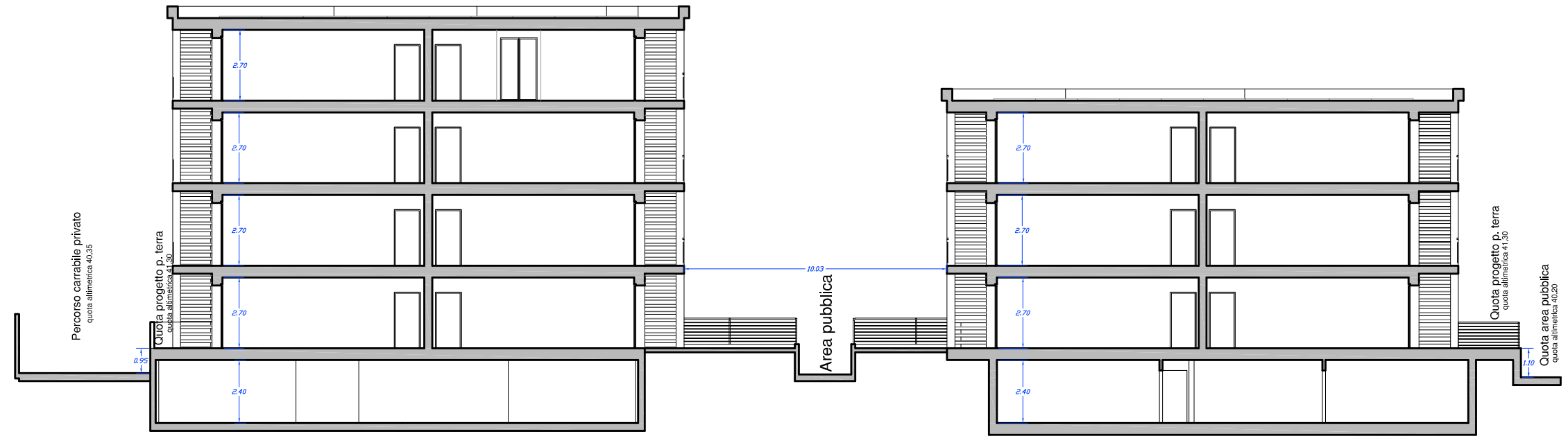

POSIZIONI SEZIONI

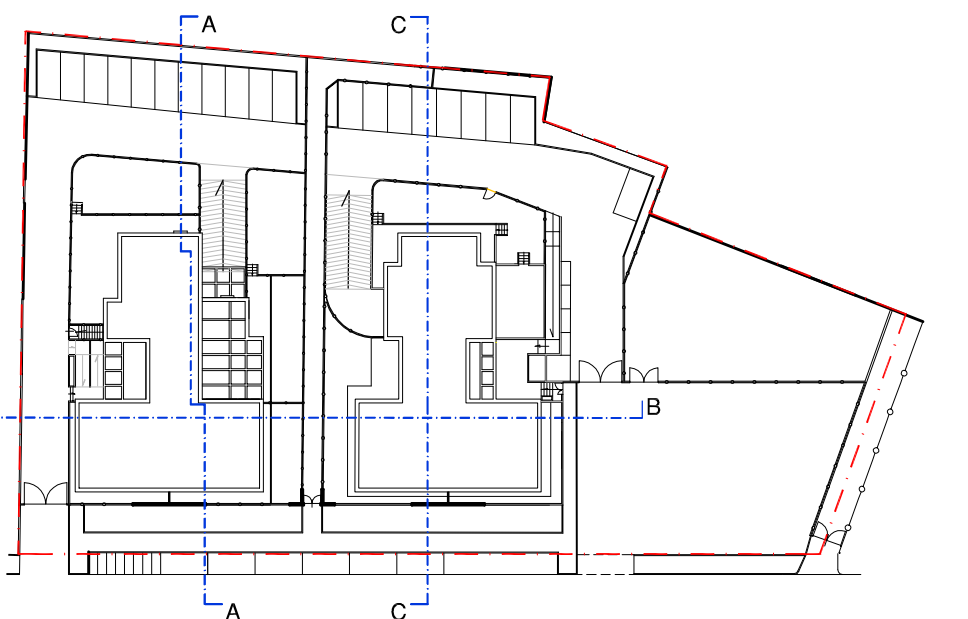

PROSPETTO SUD

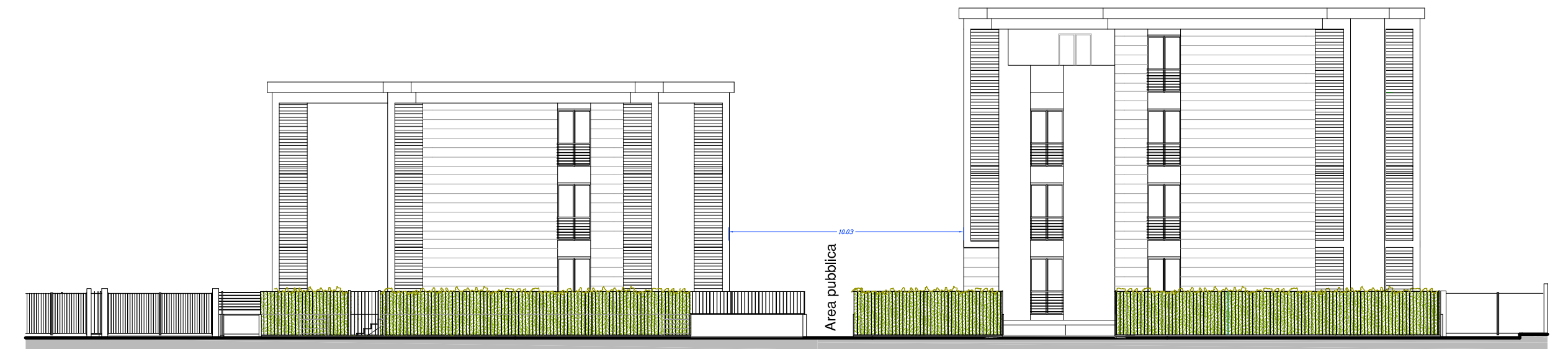

PROSPETTO OVEST

