

**U.T.O.E. n° 5 - Casellina**  
**AREA DI RIQUALIFICAZIONE URBANISTICA RQ05c**  
 Riconfigurazione del fronte edificato e integrazione residenziale

**Comune di Scandicci - Via Baccio da Montelupo**

<b>PROPRIETA' U.I. 1</b>		<b>PROPRIETA' U.I. 2</b>
PISANI GIANLUIGI PISANI PAOLO LUTI FLORA BARTOLINI SILVIA		TUTTOGOMME S.R.L.
<b>PROGETTISTI</b>		
Ingegnere GIANLUIGI PISANI Via Pisana nc. 122 - Scandicci tel. 055 751336 e mail: studiopisani@alice.it		Architetto FABIO RAMELLI Viale Talenti nc. 63 - Firenze tel. 055 301495 e mail: architetto@fabioramelli.it
<b>COLLABORATORI</b>		
<b>EDILSTUDIO</b> Associazione Professionale Geom. GIANNI CASINI    Geom. LEONARDO GIULIANI Via G. Bezzuoli nc. 26 - Firenze tel. 055 7135116 e mail: edilstudio.firenze@gmail.com		
<b>TAVOLA</b>	<b>OGGETTO DELLA TAVOLA</b>	
<b>16<sub>R_9</sub></b>	VISTE 3D - PROSPETTI - ANALISI OMBREGGIAMENTO	
Novembre 2022	SCALA	
LA PROPRIETA'	I PROGETTISTI	



VISTA DA VIA BACCIO DA MONTELUPO



VISTA DA VIA BACCIO DA MONTELUPO DIREZIONE FIRENZE



PROSPETTO NORD

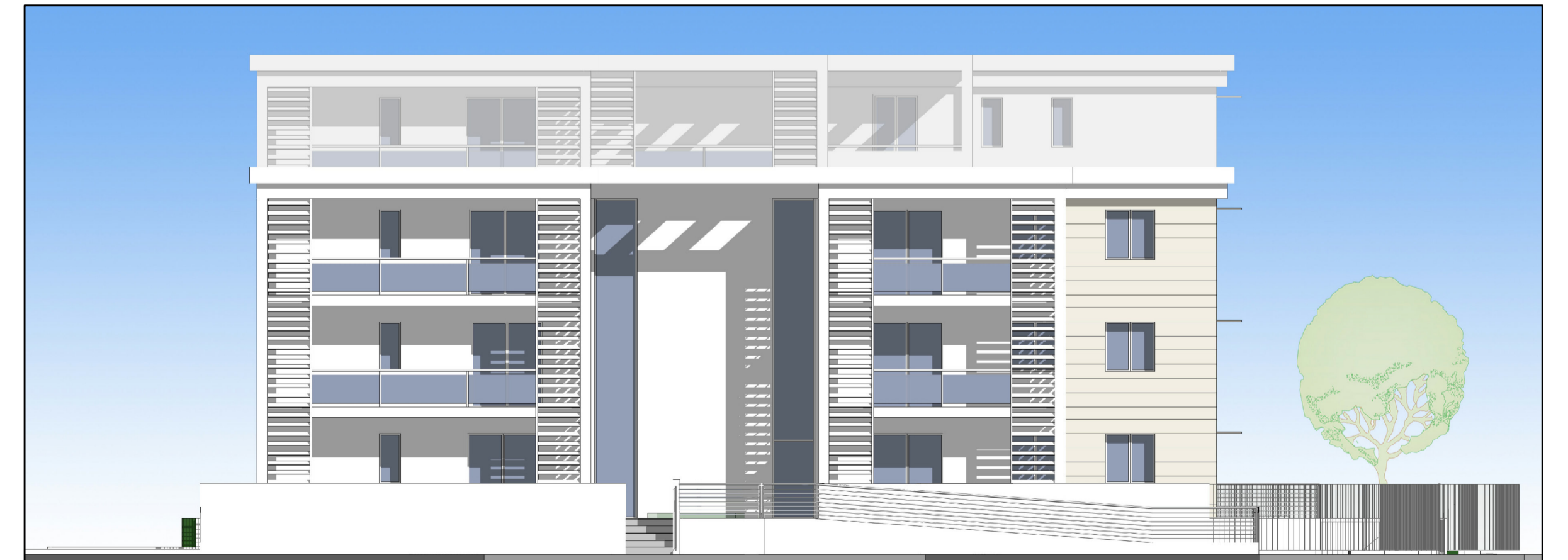

PROSPETTO OVEST