

Aree con vincolo preordinato all'esproprio

(elaborazioni cartografiche su base C.T.R. in scala 1:5.000)

(a seguito di Variante di Adeguamento Viabilità / Casse di espansione San Vincenzo a Torri)

Ottobre 2024

Settore Governo del Territorio

Dirigente Settore Governo del Territorio
Responsabile del procedimento

Arch. Luca Nespolo

Aspetti amministrativi

Dr.ssa Cinzia Rettori
Dr. Alessandro Pacchi
Alessandra Chiarotti

Aspetti tecnici

Arch. Palma Di Fidio

Supporto tecnico SILFI s.p.a.

Dr.ssa Suzete Amirato

Sindaca / Assessora all'Urbanistica

Dr.ssa Claudia Sereni

Segreteria della Sindaca

Capo di Gabinetto

Dr.ssa Simona Zanellati

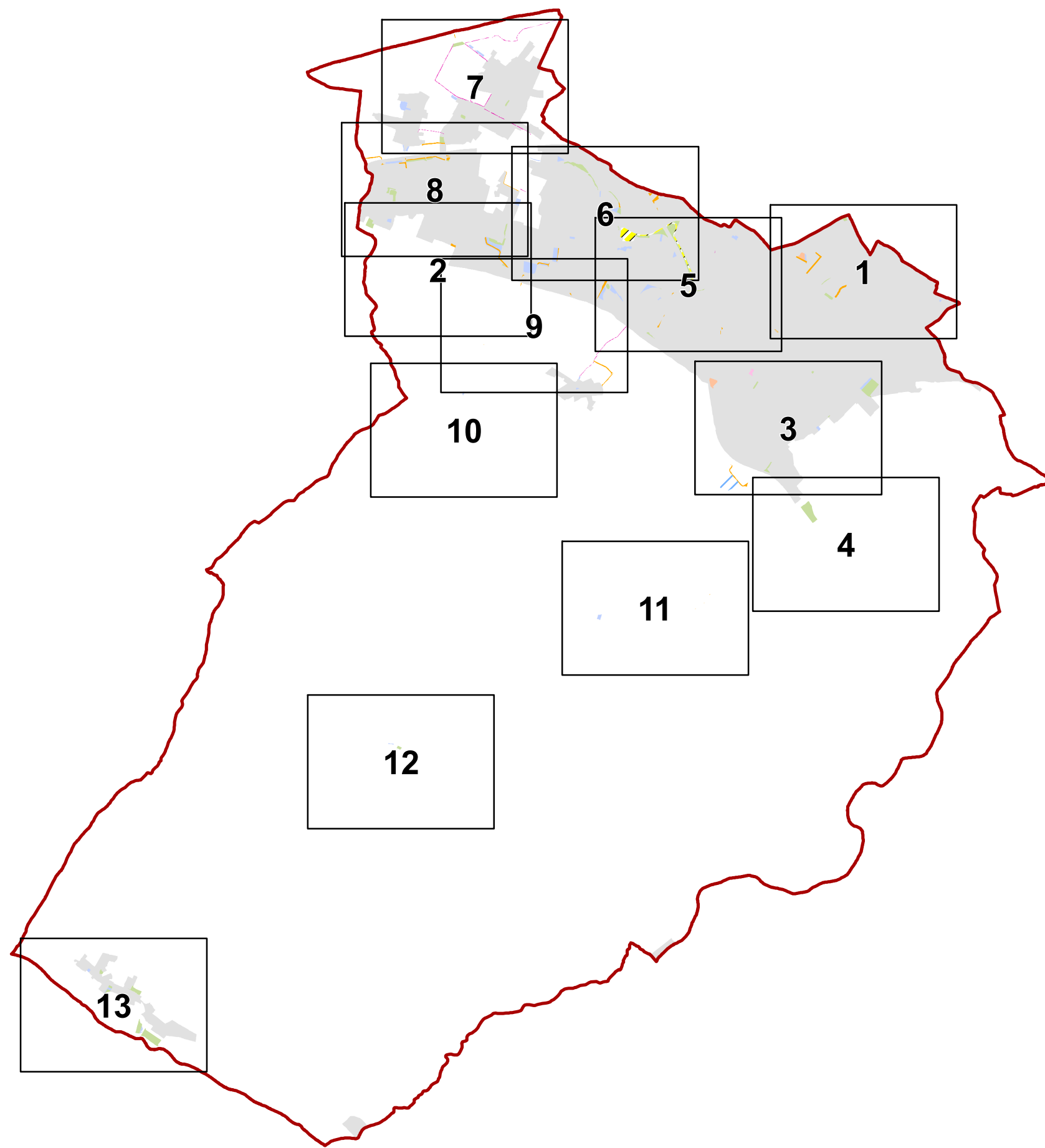

- Istruzione di progetto
- Attrezzature di interesse comune di progetto
- Aree per il verde pubblico e lo sport e per spazi pubblici attrezzati
- Parcheggi pubblici di progetto
- Sedi stradali di progetto
- Percorsi ciclabili
- Estensione della tranvia veloce e attrezzature connesse
- Aree per attrezzature, impianti e infrastrutture di interesse sovracomunale
- Opere di regimazione idraulica

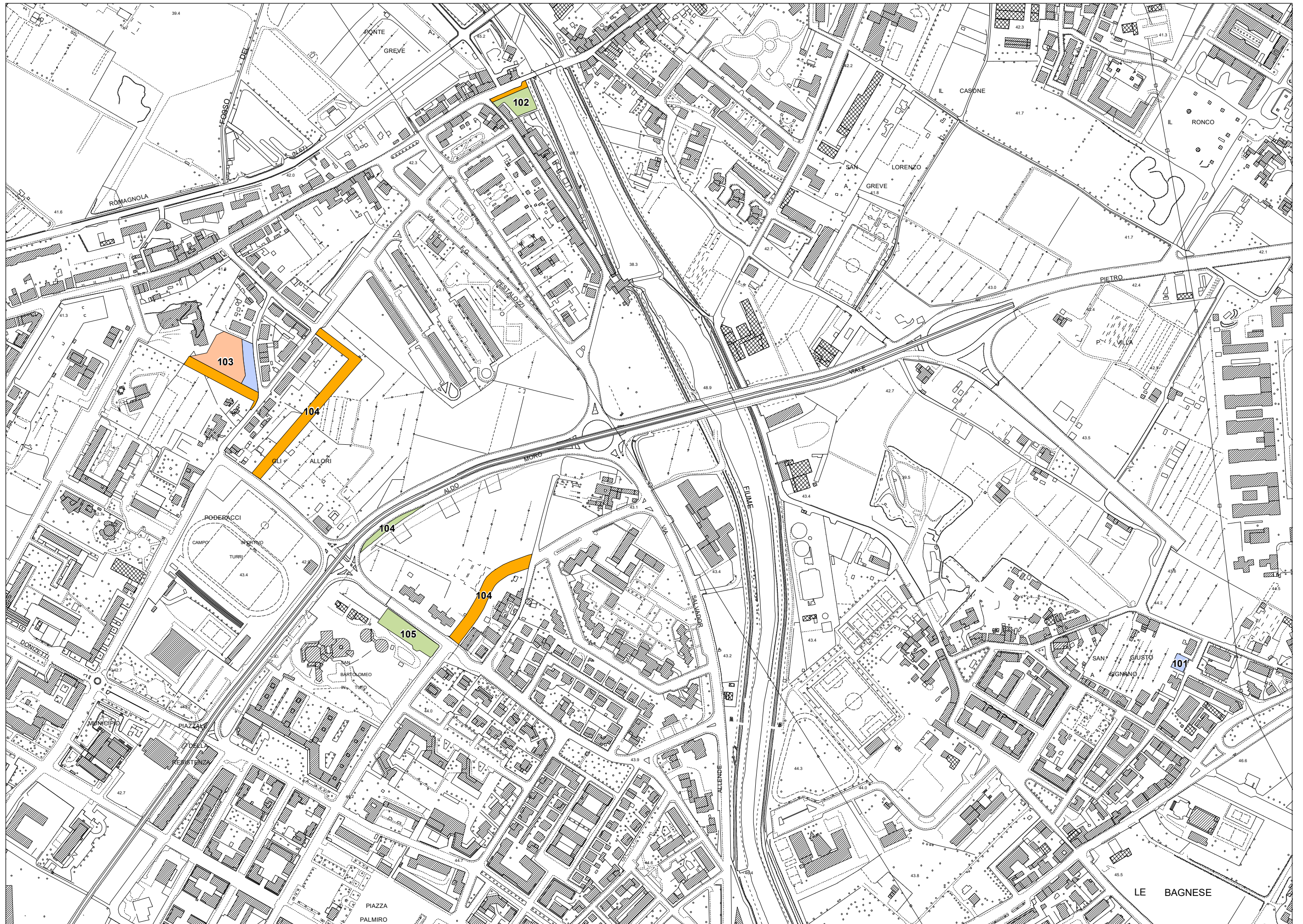

Q01

ID PROGETTO OO.PP.	MOTIVAZIONI	RIFERIMENTI CATASTALI		
		FOGLIO	ALLEGATO	PARTICELLA
101	S. Giusto. La previsione del parcheggio risponde all'esigenza di ridurre la carenza di posti auto pubblici nel quartiere di S. Giusto, in un contesto edificato ad alta densità risalente agli anni '70 del XX secolo, andando incontro alle reiterate richieste e lamentele dei cittadini residenti. Nell'area interessata non sono reperibili spazi inedificati idonei per soluzioni alternative. Essendo la realizzazione del parcheggio pubblico posta a carico del soggetto attuatore degli interventi previsti nell'area di trasformazione TR 01c (il cui Progetto Unitario è stato approvato dal Consiglio Comunale in data 05.07.2018) si rende necessaria la reiterazione del vincolo per dare attuazione alle previsioni urbanistiche suddette. La mancata realizzazione del parcheggio nel trascorso quinquennio è riconducibile alla tardiva iniziativa del soggetto attuatore dell'area di trasformazione TR 01c e dalle tempistiche tecniche di predisposizione della proposta di Progetto Unitario.	68		1304
		68		869
		68		870
102	La previsione, dalle quali discende il vincolo espropriativo, si rende necessaria per l'integrazione delle dotazioni di verde pubblico nell'area interessata e per l'integrazione della rete viaria urbana.	67		131
		67		997
		67		998
103	Via Vivaldi. Permane l'esigenza di mantenere la previsione urbanistica volta a consentire l'ampliamento del Presidio Sanitario ASL di Scandicci e la realizzazione del tratto di viabilità di collegamento tra Via Vivaldi e Via Ippolito Nievo, incrementando al contempo le dotazioni di parcheggio nell'area interessata. Il mantenimento del vincolo espropriativo si rende indispensabile anche al fine di mettere in sicurezza la percorrenza pedonale di Via Rialdoli, attualmente priva di marciapiede. L'acquisizione dell'area, già prevista nel vigente Regolamento Urbanistico, non è stata portata a definizione nel trascorso quinquennio per la necessità di far fronte a opere pubbliche di maggiore urgenza.	8	C	2489
		8	C	2808
		8	C	2810
104	La previsione, dalle quali discende il vincolo espropriativo, si rende necessaria per l'integrazione della rete viaria urbana.	67		1114
		67		1026
		67		419
		67		125
		67		53
		67		923
		67		1025
105	Area verde accanto alla chiesa di S. Bartolomeo in Tuto. La previsione è finalizzata alla realizzazione di verde pubblico attrezzato e di un tratto di pista ciclabile a completamento della rete posta a servizio del tessuto residenziale di Via della Marzoppina e del centro ottocentesco della città. La previsione non è stata attuata nel trascorso quinquennio in quanto si è attesa la presentazione da parte degli aventi titolo della proposta progettuale relativa alla attigua area di trasformazione TR 04d, con possibile cessione gratuita all'Amm./ne Comunale di circostanti aree a destinazione pubblica.	12	A	2075
		67		1107

Q01

PROPRIETA'	FOGLIO	PARTICELLA
BERNI ANNA MARIA	67	1025
BERNI ANNA MARIA	67	1026
BERNI MARCO	67	1025
BERNI MARCO	67	1026
BERNI MARIO	67	1025
BERNI MARIO	67	1026
BIANCHI ALBERTO	67	131
COSTAGLI LUIGI	67	131
COSTAGLI MARIA GLORIA	67	131
COSTAGLI MAURO	67	131
FIORAVANTI ELIO	67	1128
FRATI FRANCA	67	131
GALLI MARIA GRAZIA	8	2808
GHERI CARLO	67	53
GHERI GUIDO	8	2489
GHERI GUIDO	8	2810
GHERI LISETTA	67	53
GODILONDA EDILIZIA S.R.L.	67	923
MAZZONI GOLIARDO	68	1304
MAZZONI GOLIARDO	68	869
MAZZONI GOLIARDO	68	870
MEGA S.R.L. CON SEDE IN PRATO	67	923
MICHELASSI GIUSEPPA	67	997
MICHELASSI GIUSEPPA	67	998
MICHELASSI VITTORIO	67	997
MICHELASSI VITTORIO	67	998
PARROCCHIA DI SAN BARTOLOMEO IN TUTO	12	2075
PARROCCHIA DI SAN BARTOLOMEO IN TUTO	67	1107
ROCCHI ORNELLA	67	997
ROCCHI ORNELLA	67	998
SILEI GIOVANNI	67	419
STACCIOLI GIUSEPPE	67	1114
STACCIOLI GIUSEPPE	67	125
STACCIOLI MARIA	67	1114
STACCIOLI MARIA	67	125

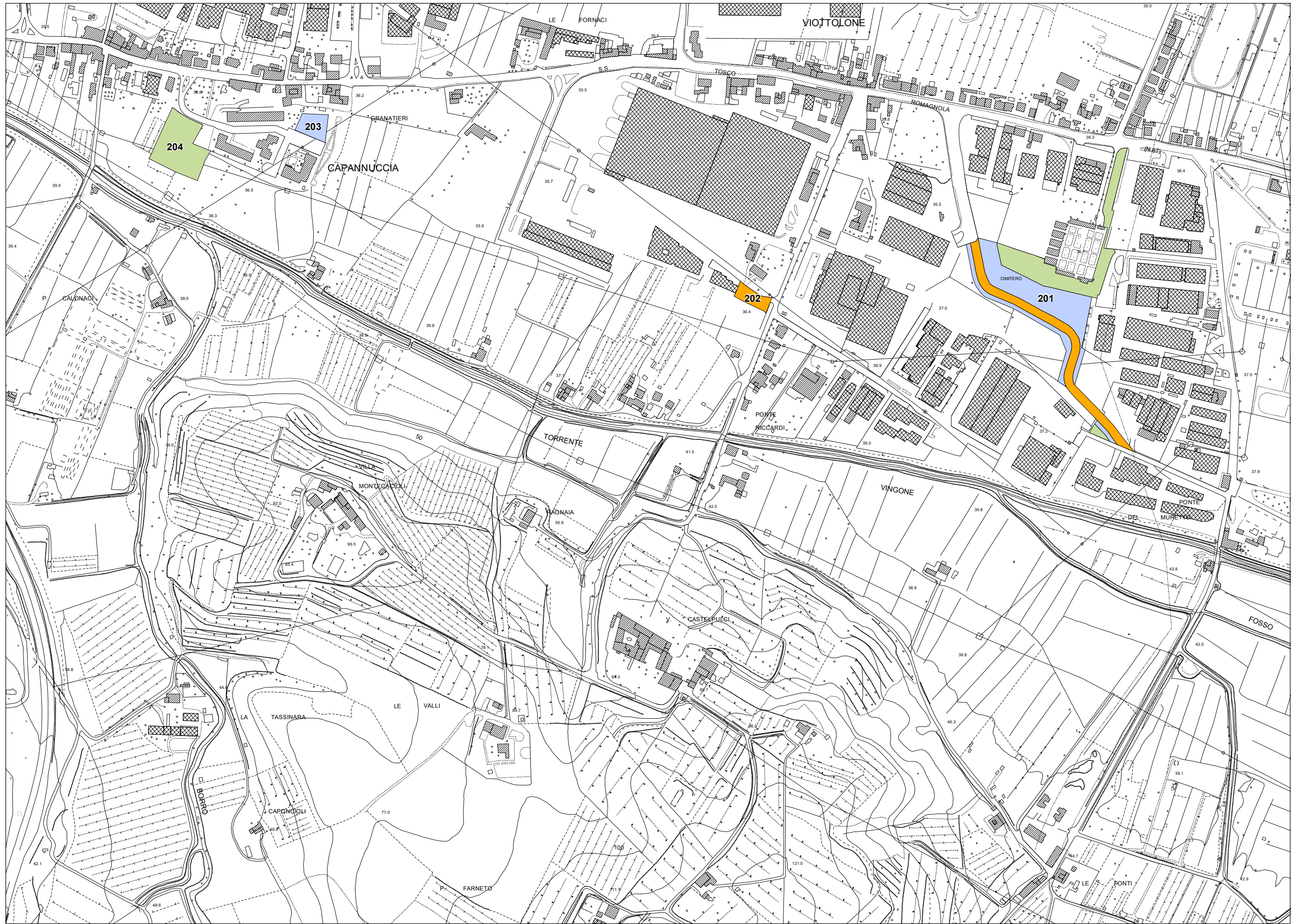

Q02

ID PROGETTO OO.PP.	MOTIVAZIONI	RIFERIMENTI CATASTALI		
		FOGLIO	ALLEGATO	PARTICELLA
201	La previsione, dalle quali discende il vincolo espropriativo, si rende necessaria per l'integrazione delle dotazioni di verde pubblico e parcheggio pubblico nell'area interessata e per l'integrazione della rete viaria urbana vista la necessità di assicurare un efficace collegamento viario tra via Pisana / via Michelassi e via delle Fonti.	5		258
		5		312
		5		282
		5		283
		5		156
		5		351
		5		350
		5		155
		5		181
		5		449
		5		148
		5		146
		5		157
		5		482
		5		149
5		150		
202	La previsione, dalle quali discende il vincolo espropriativo, si rende necessaria per l'integrazione della rete viaria urbana.	4		372
		4		1120
		4		373
203	La previsione, dalle quali discende il vincolo espropriativo, si rende necessaria per l'integrazione delle dotazioni di parcheggio pubblico nell'area interessata.	4		614
204	La previsione, dalle quali discende il vincolo espropriativo, si rende necessaria per l'integrazione delle dotazioni di verde pubblico nell'area interessata.	4		164

Q02

PROPRIETA'	FOGLIO	PARTICELLA
BNP PARIBAS LEASE GROUP S.P.A.	5	449
BRANDI IRENE	5	181
CARPINELLI LAMBERTO	4	372
ENTE URBANO	4	1120
ENTE URBANO	4	373
ENTE URBANO	5	350
ENTE URBANO	5	350
ENTE URBANO	5	350
ENTE URBANO	5	350
ENTE URBANO	5	351
EUROSPIN TIRRENICA S.P.A.	5	150
GRASSI ROMANO	5	181
INVESTIRE SOCIETA' DI GESTIONE DEL RISPARMIO - S.P.A.	5	146
ISTITUTO PER IL SOSTENTAMENTO DEL CLERO DELLA DIOCESI DI FIRENZE	4	164
ISTITUTO PER IL SOSTENTAMENTO DEL CLERO DELLA DIOCESI DI FIRENZE	5	156
MACCIONI S.A.S. DI LEONARDO MACCIONI	5	258
MACCIONI S.A.S. DI LEONARDO MACCIONI	5	282
MACCIONI S.A.S. DI LEONARDO MACCIONI	5	283
MEDIOCREDITO ITALIANO S.P.A.	5	157
OTI-OFFICINA TOSCANA INGRANAGGI S.R.L.	5	449
PELLETTERIE BIANCHI E NARDI S.P.A.	5	312
ROSSO DIEGO	4	614
ROSSO EMILIANA	4	614
SNAM RETE GAS S.P.A.	5	148
SNAM RETE GAS S.P.A.	5	149
SOC ACCOM SEMPLICE G CORSI E C	5	449
SOC COOP RESP LIM UNICOOP FIRENZE	5	155
TIRINNANZI GIOVANNA	5	449
TORRIGIANI DONELLA	5	482
VENTURI GINORI LISCI MARIA	5	482



Q03

ID PROGETTO OO.PP.	MOTIVAZIONI	RIFERIMENTI CATASTALI		
		FOGLIO	ALLEGATO	PARTICELLA
301	La previsione, dalle quali discende il vincolo espropriativo, si rende necessaria per l'integrazione delle dotazioni di verde pubblico e parcheggio pubblico nell'area interessata.	18		6
		18		425
		18		364
		18		184
303	Via Collodi. La destinazione a giardino pubblico è finalizzata a mettere a disposizione dei residenti del quartiere un piccolo spazio verde già dotato di alberature di alto fusto. La previsione del previgente Regolamento Urbanistico (area edificabile di completamento CP 02a), è rimasta inattuata per carenza di iniziativa da parte degli aventi titolo.	16		2281
		16		2278
305	Area adiacente alla scuola Rodari. L'acquisizione della porzione di terreno si rende necessaria per la ridefinizione del resede di pertinenza del plesso scolastico 'Rodari', a compensazione di porzioni ricomprese nel perimetro dell'area di trasformazione TR 04c destinate a nuovi assetti insediativi nel quadro della programmata realizzazione del 'Nuovo Centro' della città. Nel trascorso quinquennio l'acquisizione non è stata effettuata in quanto subordinata alla preventiva definizione dei contenuti progettuali del Piano Particolareggiato relativo alla citata area di trasformazione TR 04c.	16		2503
		16		2408
		16		2410
		16		2204
		16		2313
306	Area adiacente all'autostrada (di fronte al deposito tramvia). Da verifiche tecniche dei competenti uffici la porzione di terreno interessata dalla previsione risulta particolarmente indicata per la collocazione di attrezzature pubbliche correlate all'integrazione dei servizi a rete afferenti alle previsioni relative all'area di trasformazione TR 04c (realizzazione del 'Nuovo Centro' della città).	11		94
		11		798
		11		1164
		11		1160
		11		799
308	La previsione è finalizzata al potenziamento delle dotazioni di parcheggio pubblico in un contesto edificato ad alta densità residenziale, comprendente il plesso scolastico della scuola D. Gabrielli.	22		19
309	Demolizione chiesa prefabbricata Vingone. Permane l'esigenza di provvedere alla rimozione del manufatto prefabbricato a carattere temporaneo, sede dell'associazione evangelica 'La Sorgente di Vita', e di realizzare il tratto viario di interconnessione tra Via Masaccio e Via Roma, di importanza strategica per gli assetti viabilistici del quartiere di Vingone. La previsione, già presente nel previgente Regolamento Urbanistico, non è stata realizzata nel trascorso quinquennio in quanto per poter procedere all'acquisizione delle aree era anche necessario attendere l'avvenuta rimozione, da parte della proprietà, del manufatto esistente, ostativo alla realizzazione delle previsioni pubbliche. La rimozione del manufatto è attualmente in corso.	16		767
		16		386
		16		214
310	La previsione, dalle quali discende il vincolo espropriativo, si rende necessaria per l'integrazione delle dotazioni di verde pubblico nell'area interessata.	29		102
		29		268
		29		267
		29		266
		29		265
311	Nuova strada e cassa espansione Ghindossoli. La previsione è finalizzata alla realizzazione di un nuovo tratto viario che garantisca l'interconnessione tra il cavalcavia di Via di Triozzi e la Via di Mosciano, che al tempo stesso vada a delimitare una cassa di laminazione finalizzata alla regimazione idraulica del fosso Ghindossoli.	21		127
		21		384
		21		385
		21		382
		21		400
		21		398
		21		399
		21		394
		21		393
		21		377
		21		378
		21		390
		21		379
		21		387
		21		380
		21		389
		21		391
		21		409
		21		410
		21		407
		21		408
21		412		
21		411		
21		31		
21		454		
21		386		

		21	455
		21	392
		21	459
		21	388

Q03

PROPRIETA'	FOGLIO	PARTICELLA
ANICHINI ALESSANDRO	16	2281
AUTOSTRAD E PER L'ITALIA S.P.A.	11	94
AUTOSTRAD E PER L'ITALIA S.P.A.	21	454
AUTOSTRAD E PER L'ITALIA S.P.A.	21	455
AUTOSTRAD E PER L'ITALIA S.P.A.	21	459
AUTOSTRAD E PER L'ITALIA S.P.A.	29	265
AUTOSTRAD E PER L'ITALIA S.P.A.	29	266
BALDASSINI RENATO	16	767
BALESTRETTI PAOLO	21	385
BALESTRETTI PAOLO	21	393
BALESTRETTI PAOLO	21	400
BARBANTI DANILO	16	767
BARBANTI IREDE	16	767
BONDI COSTRUZIONI S.R.L.	21	386
BONDI COSTRUZIONI S.R.L.	21	387
BONDI COSTRUZIONI S.R.L.	21	388
BONDI COSTRUZIONI S.R.L.	21	389
BONDI COSTRUZIONI S.R.L.	21	390
BONDI COSTRUZIONI S.R.L.	21	391
BONDI COSTRUZIONI S.R.L.	21	392
BONDI COSTRUZIONI S.R.L.	21	394
CARRAI INES	16	386
DEMANIO PUBBLICO DELLO STATO - OPERE IDRAULICHE DI II CATEGORIA	11	798
DEMANIO PUBBLICO DELLO STATO - OPERE IDRAULICHE DI II CATEGORIA	11	799
ENTE URBANO	16	2278
FATTORI ALVARO	16	767
FATTORI GABRIELLA	16	767
FATTORI LUANA	16	767
FATTORI MARIA	16	767
FRANCESCHI LEOPOLDO	21	31
GAIA IMMOBILIARE S.R.L.	29	102
GAIA IMMOBILIARE S.R.L.	29	267
GAIA IMMOBILIARE S.R.L.	29	268
GIORGETTI SPARTACO	16	214
LAZZERI ANNUNZIATA	21	127

LAZZERI ANNUNZIATA	21	377
LAZZERI ANNUNZIATA	21	378
LAZZERI ANNUNZIATA	21	379
LAZZERI ANNUNZIATA	21	380
LAZZERI ANNUNZIATA	21	382
LAZZERI ANNUNZIATA	21	384
LAZZERI ANNUNZIATA	21	407
LAZZERI ANNUNZIATA	21	409
LAZZERI ANNUNZIATA	21	411
MANGANI BENEDETTA	16	2408
MANGANI BENEDETTA	16	2410
MANGANI BENEDETTA	16	2503
MANGANI FERRUCCIO	16	2408
MANGANI FERRUCCIO	16	2410
MANGANI IACOPO	16	2408
MANGANI IACOPO	16	2410
MANGANI IRENE	16	2408
MANGANI IRENE	16	2410
MANGANI LETIZIA	16	2408
MANGANI LETIZIA	16	2410
MARTINENGO ROBERTO CRISTIANO	22	19
MARTINENGO SOANA	22	19
MONTELATICI CARMELITA	11	1160
MONTELATICI CARMELITA	11	1164
MONTELATICI ROBERTO	11	1160
MONTELATICI ROBERTO	11	1164
NESI PAOLO	16	2204
NESI PAOLO	16	2313
NESI PATRIZIA	16	2204
NESI PATRIZIA	16	2313
NESI SONIA	16	2204
NESI SONIA	16	2313
PAGLIAI ALFREDO	16	386
PAGLIAI ANDREA	16	386
PAGLIAI RENZA	16	386
PAGLIAI RENZO	16	386
PAMPALONI ANNAMARIA	16	2204
PAMPALONI ANNAMARIA	16	2313
PAMPALONI GAETANO	16	2204
PAMPALONI GAETANO	16	2313
PAMPALONI GIUSEPPE	16	2204
PAMPALONI GIUSEPPE	16	2313
PAMPALONI PRIMETTA	16	2204

PAMPALONI PRIMETTA	16	2313
PAMPALONI RINA	16	2204
PAMPALONI RINA	16	2313
PRATELLI GIANNA	16	767
SCAPPINI DONATELLA	16	2408
SCAPPINI DONATELLA	16	2410
SCAPPINI DONATELLA	16	2503
TILLI ELENA	18	184
TILLI ELENA	18	364
TILLI ELENA	18	425
TILLI ELENA	18	6
TILLI SEBASTIANO	18	184
TILLI SEBASTIANO	18	364
TILLI SEBASTIANO	18	425
TILLI SEBASTIANO	18	6
TOZZI DINA	16	386
W & W IMMOBILIARE S.R.L.	21	398
W & W IMMOBILIARE S.R.L.	21	399
W & W IMMOBILIARE S.R.L.	21	408
W & W IMMOBILIARE S.R.L.	21	410
W & W IMMOBILIARE S.R.L.	21	412

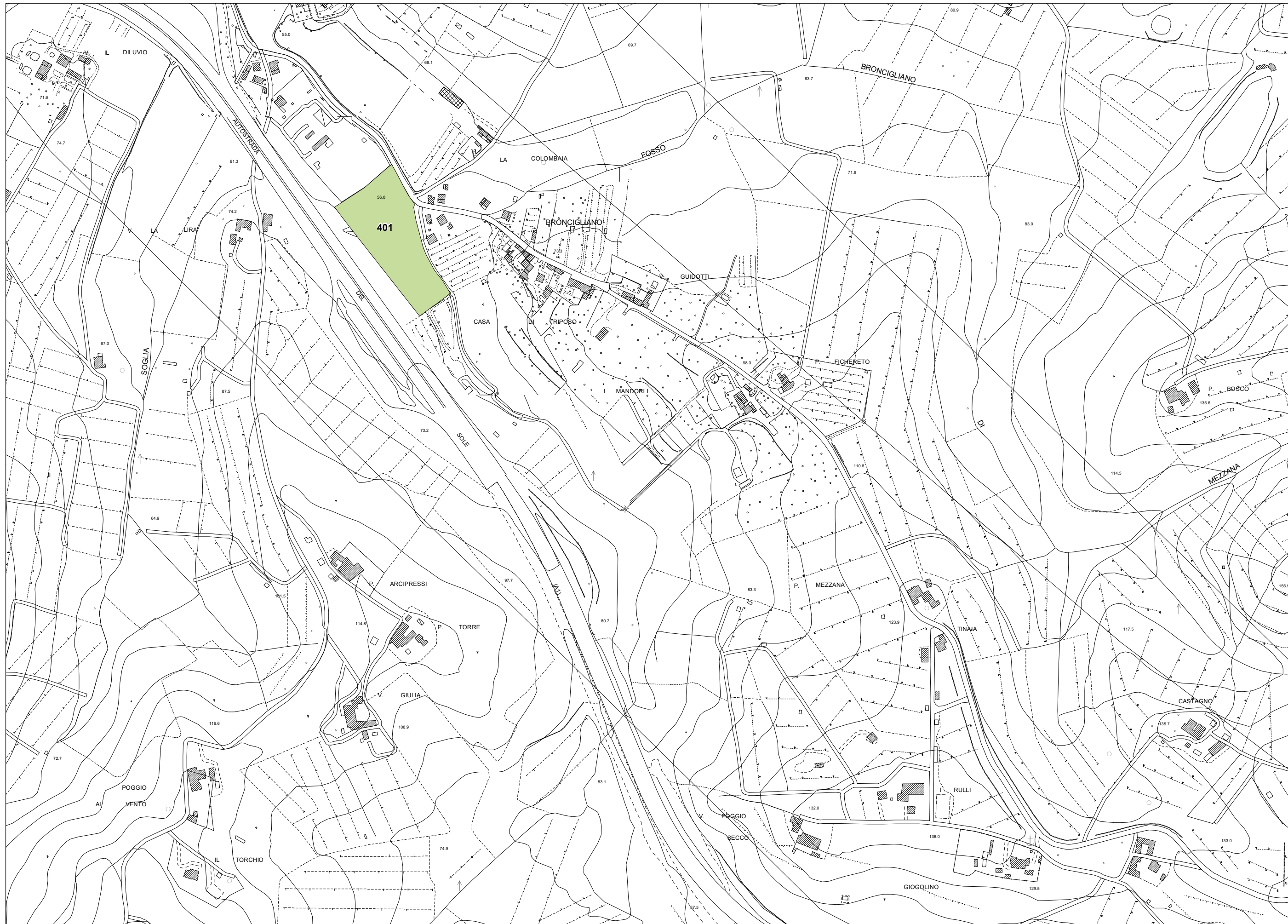

Q04

ID PROGETTO OO.PP.	MOTIVAZIONI	RIFERIMENTI CATASTALI		
		FOGLIO	ALLEGATO	PARTICELLA
401	La previsione, dalle quali discende il vincolo espropriativo, si rende necessaria per l'integrazione delle dotazioni di verde pubblico nell'area interessata.	30		89
		30		90

PROPRIETA'	FOGLIO	PARTICELLA
PIA ASSOCIAZIONE MASCHILE OPERA DI MARIA	30	89
PIA ASSOCIAZIONE MASCHILE OPERA DI MARIA	30	90

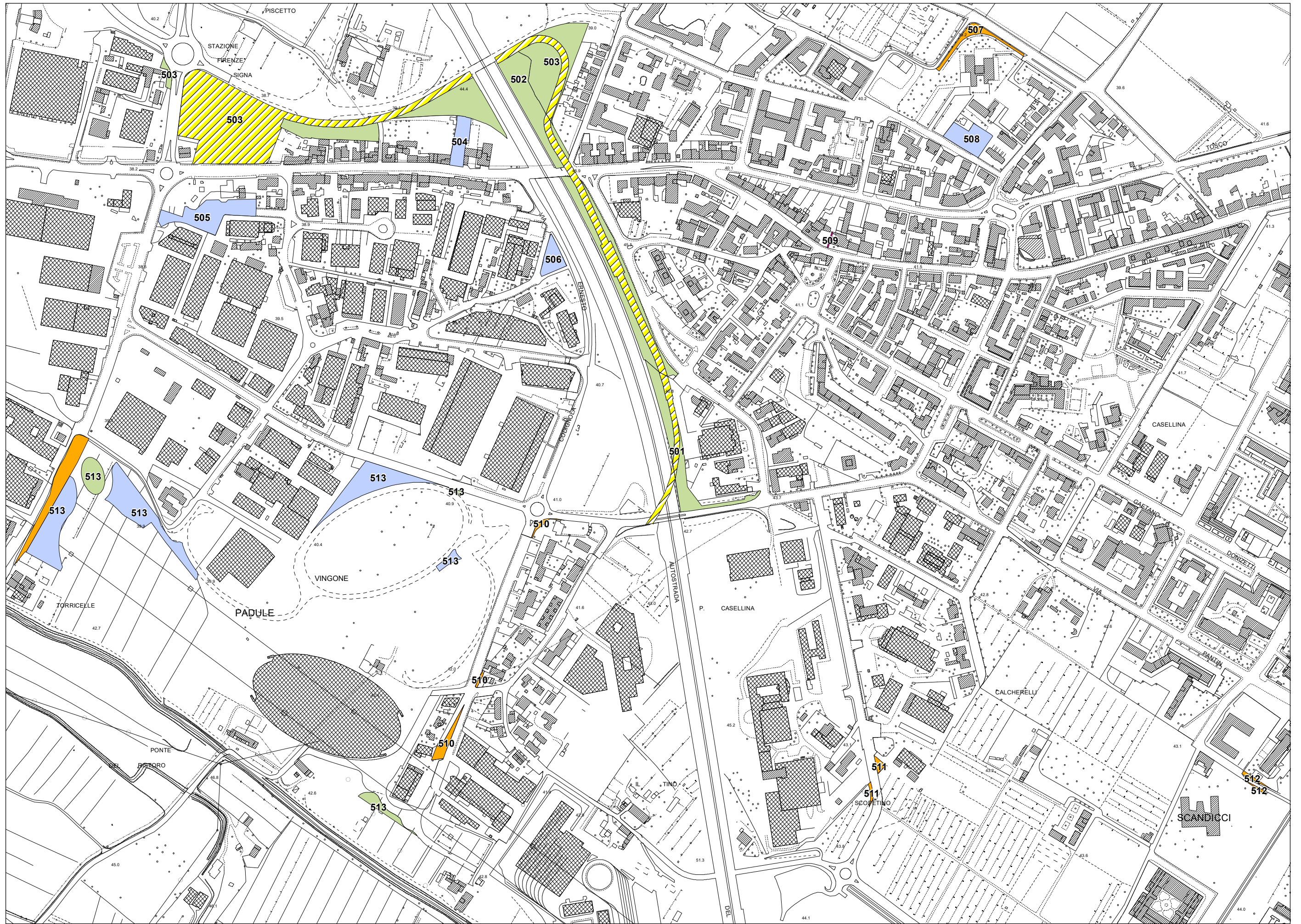

Q05

ID PROGETTO OO.PP.	MOTIVAZIONI	RIFERIMENTI CATASTALI			
		FOGLIO	ALLEGATO	PARTICELLA	
501	<p>Tramvia tratto Gucci.</p> <p>La previsione si rende indispensabile per la creazione di un tratto del corridoio infrastrutturale destinato all'estensione del tracciato tramviario dalla fermata di Villa Costanza al quartiere di Casellina, fino a raggiungere il nuovo capolinea previsto in località 'Piscetto'. La nuova previsione di tracciato è stata ritenuta, rispetto a quella delineata dal previgente Regolamento Urbanistico, meno impattante in relazione alla viabilità, alla sosta e alle interferenze con i sottoservizi e le attività industriali che affacciano sulla Via Don Perosi. Al fine di realizzare effettivamente l'opera L'Amm./ne Comunale ha provveduto a stipulare un apposito Protocollo d'intesa con la Regione Toscana, la Città Metropolitana di Firenze, i comuni di Firenze, Sesto Fiorentino, Campi Bisenzio e Bagno a Ripoli, oltre ad elaborare uno studio di fattibilità' trasportistico.</p>	8	B	2625	
		8	B	913	
		8	B	2822	
		8	B	1097	
		8	B	2820	
		8	B	2387	
		8	B	2821	
		8	B	2827	
		8	B	2828	
		8	B	2825	
		8	B	2824	
		8	B	2826	
		8	B	2335	
		8	B	918	
		8	B	2291	
		8	B	1720	
		11			642
		11			48
		11			746
		11			1222
		11			714
		11			603
		11			606
11			605		
11			744		
11			749		
11			477		
11			637		
11			638		
11			711		
11			476		
502	<p>Tramvia tratto Casellina a nord di Via Pisana.</p> <p>La conferma della previsione si rende indispensabile per la creazione di un tratto del corridoio infrastrutturale (e aree verdi di corredo) destinato all'estensione del tracciato tramviario dalla fermata di Villa Costanza al quartiere di Casellina, fino a raggiungere il nuovo capolinea previsto in località 'Piscetto'.</p> <p>La mancata attuazione nel trascorso quinquennio è imputabile alla complessità della progettazione dell'opera e alle tempistiche necessarie alla definizione degli accordi con gli enti interessati (Ministero, Regione, Città' Metropolitana, comuni contermini). Si rende necessaria la reiterazione del vincolo in quanto l'Amm./ne Comunale ha provveduto a stipulare, al fine di realizzare effettivamente l'opera, un apposito Protocollo d'intesa con la Regione Toscana, la Città Metropolitana di Firenze, i comuni di Firenze, Sesto Fiorentino, Campi Bisenzio e Bagno a Ripoli, oltre a elaborare uno studio di fattibilità' trasportistico.</p>	6		757	
		6		758	
		6		504	
		6		527	
		6		760	
		6		1668	
		6		459	
		7		370	
		8	B	2625	
		8	B	913	
		8	B	1902	
		8	B	2820	
		8	B	2818	
503	<p>Nuovo capolinea tranviario.</p> <p>La conferma della previsione si rende indispensabile per la programmata creazione, nel medio periodo, del nuovo capolinea tramviario e aree verdi di corredo, correlato all'estensione del tracciato dalla fermata di Villa Costanza al quartiere di Casellina, fino a raggiungere la viabilità di interscambio con la S.G.C. FI-PI-LI e l'Autostrada A1 (Via Pisana / località 'Piscetto').</p> <p>La mancata attuazione nel trascorso quinquennio è imputabile alla complessità della progettazione dell'opera e alle tempistiche necessarie alla definizione degli accordi con gli enti interessati (Ministero, Regione, Città' Metropolitana, comuni contermini). Si rende necessaria la reiterazione del vincolo in quanto l'Amm./ne Comunale ha provveduto a stipulare, al fine di realizzare effettivamente l'opera, un apposito Protocollo d'intesa con la Regione Toscana, la Città Metropolitana di Firenze, i comuni di Firenze, Sesto Fiorentino, Campi Bisenzio e Bagno a Ripoli, oltre a elaborare uno studio di fattibilità' trasportistico.</p>	8	B	2819	
		6		1157	
		6		156	
		6		1462	
		6		756	
		6		1483	
		6		1641	
		6		1050	
		6		759	
		6		757	
		6		758	
6		992			

		6		991
		6		497
		6		495
		6		167
		6		158
		6		154
		6		504
		6		527
		6		588
		6		1328
		6		1545
		6		152
		6		149
		6		1634
		6		1636
		6		1425
		6		1666
		6		1669
		6		760
		6		1671
		6		1828
		6		1827
		6		1826
		6		1825
		6		1824
		6		1823
		6		157
		6		459
		6		1723
		6		1725
		6		531
504	Via Pisana / Piscetto. La previsione è finalizzata al potenziamento delle dotazioni di parcheggio pubblico a servizio dei tessuti residenziali di Via Pisana in località 'Piscetto', nell'intento di dare risposta alle rilevanti problematiche di sosta veicolare più volte segnalate dai cittadini residenti. Su parte dell'area insisteva una previsione edificatoria del previgente Regolamento Urbanistico (area di completamento CP 06b, coincidente con il distributore di carburanti da anni dismesso), rimasta inattuata per carenza di iniziativa da parte degli aventi titolo.	6		1620
		6		1817
		6		193
		6		1328
		6		1425
505	La previsione, dalle quali discende il vincolo espropriativo, si rende necessaria per l'integrazione delle dotazioni di parcheggio pubblico nell'area interessata.	7		496
		7		1252
		7		1267
506	La previsione, dalle quali discende il vincolo espropriativo, si rende necessaria per l'integrazione delle dotazioni di parcheggio pubblico nell'area interessata.	7		1795
		7		1794
507	Allargamento Via del Pantano a confine con Firenze. Permane l'esigenza di provvedere all'allargamento della sede viaria di Via del Pantano per realizzare un accesso carrabile idoneo al quartiere di Casellina nell'area di Largo Spontini, sia dal punto di vista del decoro urbano che della sicurezza della circolazione, anche in considerazione del potenziamento della direttrice viaria Via Baccio da Montelupo / Via Minervini. La previsione, già contenuta nel previgente Regolamento Urbanistico, non è stata portata a definizione nel trascorso quinquennio per la necessità di far fronte a opere pubbliche di maggiore urgenza.	8	A	232
508	Via Boito. La previsione - che in parte reitera opportunamente il vincolo espropriativo apposto dal previgente Regolamento Urbanistico, non portato a definizione nel trascorso quinquennio anche a causa della mancata realizzazione degli interventi privati previsti nell'area di trasformazione TR 05a (Largo Spontini), che avrebbero consentito la contestuale messa in opera di importanti opere di urbanizzazione al contorno - è finalizzata al potenziamento delle dotazioni di parcheggio pubblico a servizio dei tessuti residenziali del quartiere di Casellina (zona Largo Spontini / Via Boito), nell'intento di dare risposta alle rilevanti problematiche di sosta veicolare note all'Amm./ne Comunale e più volte segnalate dai cittadini residenti. La previsione del Piano Operativo di cui trattasi costituisce pertanto, allo stato, riferimento imprescindibile per la revisione/aggiornamento del programma triennale delle Opere Pubbliche. Su parte dell'area destinata dal Piano Operativo a parcheggio pubblico insisteva una previsione edificatoria del previgente Regolamento Urbanistico (area di riqualificazione RQ 05d), rimasta inattuata per carenza di iniziativa da parte degli aventi titolo.	8	A	2697
		8	A	2696
		8	A	2498
		8	A	110
509	La previsione, dalle quali discende il vincolo espropriativo, si rende necessaria per l'integrazione delle percorrenze pedo-ciclabili all'interno del quartiere di Casellina.	8	A	105
510	La previsione, dalle quali discende il vincolo espropriativo, si rende necessaria per l'integrazione della rete viaria urbana.	7		768
		7		504
		7		1779

		11	136
		11	101
511	La previsione, dalle quali discende il vincolo espropriativo, si rende necessaria per l'integrazione della rete viaria urbana.	11	1054
		11	1111
512	Via M. Luzi. Permane l'esigenza di provvedere ad una parziale rettifica del tracciato Via Mario Luzi, con eliminazione della strizione attualmente presente che incide negativamente sulla fluidità e sulla sicurezza della circolazione.	16	2217
	La previsione, già presente nel previgente Regolamento Urbanistico, non è stata portata a realizzazione nel trascorso quinquennio per la necessità di far fronte a opere pubbliche di maggiore urgenza, ed in considerazione dell'opportunità di procedere preliminarmente alla definizione dei contenuti progettuali del Piano Particolareggiato relativo all'area di trasformazione TR 04c connessa funzionalmente a questo intervento (Piano Particolareggiato adottato dal Consiglio Comunale in data 05.07.2018).	16	2597
513	La previsione, dalle quali discende il vincolo espropriativo, si rende necessaria per l'integrazione delle dotazioni di verde pubblico e parcheggio pubblico nell'area interessata e per l'integrazione della rete viaria urbana.	7	1660
		7	1668
		7	1669
		7	1615
		7	1402
		7	1401
		7	1611
		7	861
		7	1447
		7	1479
		7	1478
		7	2443
		7	2442
		7	2441
		7	2439
		7	1421
		7	1465
		7	1393
		7	2684
		7	2705
		7	2587
		7	1593
		7	1594
		7	1601
		7	1603
		7	1610
		7	1609
		7	1607
		7	1608
		7	1415
		7	1722
		7	1399
		7	1723
		7	1728
		7	1767
		7	1769
7	2706		
7	1452		
7	2401		
7	2400		
7	2391		
7	2566		
7	2565		
7	2632		
7	2631		
7	2621		
7	2620		
11	1093		

Q05

PROPRIETA'	FOGLIO	PARTICELLA
ANICHINI ALESSANDRO	7	2443
AUTOSTRAD PER L'ITALIA S.P.A.	6	1157
AUTOSTRAD PER L'ITALIA S.P.A.	6	1666
AUTOSTRAD PER L'ITALIA S.P.A.	6	1668
AUTOSTRAD PER L'ITALIA S.P.A.	6	1669
AUTOSTRAD PER L'ITALIA S.P.A.	6	1671
AUTOSTRAD PER L'ITALIA S.P.A.	6	1824
AUTOSTRAD PER L'ITALIA S.P.A.	6	1826
AUTOSTRAD PER L'ITALIA S.P.A.	6	1828
AUTOSTRAD PER L'ITALIA S.P.A.	6	459
AUTOSTRAD PER L'ITALIA S.P.A.	6	497
AUTOSTRAD PER L'ITALIA S.P.A.	6	504
AUTOSTRAD PER L'ITALIA S.P.A.	6	527
AUTOSTRAD PER L'ITALIA S.P.A.	6	531
AUTOSTRAD PER L'ITALIA S.P.A.	7	1728
AUTOSTRAD PER L'ITALIA S.P.A.	7	370
AUTOSTRAD PER L'ITALIA S.P.A.	7	768
AUTOSTRAD PER L'ITALIA S.P.A.	8	2335
AUTOSTRAD PER L'ITALIA S.P.A.	8	2625
AUTOSTRAD PER L'ITALIA S.P.A.	8	2818
AUTOSTRAD PER L'ITALIA S.P.A.	8	2820
AUTOSTRAD PER L'ITALIA S.P.A.	8	2821
AUTOSTRAD PER L'ITALIA S.P.A.	8	2822
AUTOSTRAD PER L'ITALIA S.P.A.	8	2824
AUTOSTRAD PER L'ITALIA S.P.A.	8	2825
AUTOSTRAD PER L'ITALIA S.P.A.	8	913
AUTOSTRAD PER L'ITALIA S.P.A.	8	918
AUTOSTRAD PER L'ITALIA S.P.A.	11	1222
AUTOSTRAD PER L'ITALIA S.P.A.	11	476
AUTOSTRAD PER L'ITALIA S.P.A.	11	477
AUTOSTRAD PER L'ITALIA S.P.A.	11	48
AUTOSTRAD PER L'ITALIA S.P.A.	11	642
AUTOSTRAD PER L'ITALIA S.P.A.	11	744
AUTOSTRAD PER L'ITALIA S.P.A.	11	746
AUTOSTRAD PER L'ITALIA S.P.A.	11	749
BACCI BIANCA	7	1767
BACCI BIANCA	7	1769
BACCI GINEVRA	7	1767
BACCI GINEVRA	7	1769
BACCI SERGIO	7	1767
BACCI SERGIO	7	1769
BACCINI ENRICO	6	1636
BACCINI MARIO	6	149
BACCINI MARIO	6	154
BACCINI MARIO	6	1634

BANCI ANNA MARIA	6	991
BANCI ANNA MARIA	6	992
BARONCELLI GIULIANO	6	757
BARONCELLI RENZO	6	757
BATTIPAGLIA FILOMENA	6	758
BECAGLI LAPO	7	1794
BECAGLI LAPO	7	1795
BETTI MANUELA	6	760
BETTI MASSIMO	6	1425
BRAMINI GIANCARLO	6	1425
BRAMINI SAMANTHA	6	1425
BUCELLI RENATO	8	110
BUCELLI RENATO	8	2498
BUCELLI RENATO	8	2696
CACIOLLI ANNA	7	1794
CACIOLLI ANNA	7	1795
CACIOLLI STEFANO	7	1794
CACIOLLI STEFANO	7	1795
CAPARRINI LUCIANO	7	1615
CAPASSO ADOLFO	7	504
CAPRESI CLAUDIO	6	1328
CAPRESI FABIOLA	6	1328
CAPRESI MARZIA	6	1328
CARMIGNANI FIAMMETA	6	495
CASINI ELIO	8	1902
CASINI ELIO	8	2819
CASINI RODOLFO	8	1902
CASINI RODOLFO	8	2819
CASTELLI ANDREA	6	759
CASTELLI MARCO	6	759
CENCETTI LAURA	6	167
CENTINEO PLACIDO	6	1823
CENTINEO PLACIDO	6	1825
CENTINEO PLACIDO	6	1827
CERRETO LEONARDO	11	1093
CHECCUCCI ANDREA	8	1097
CHECCUCCI FRANCO	8	1097
CHECCUCCI LISI LAURA	8	1097
CHECCUCCI PAOLO	8	1097
CHECCUCCI RICCARDO	8	1097
CIPRIANO FILOMENA	6	1328
CO.BRA.MA. S.N.C. DI BRAMINI GIANCARLO E C.	8	2827
CO.BRA.MA. S.N.C. DI BRAMINI GIANCARLO E C.	8	2828
CREDEMLEASING S.P.A.	8	1720
CRESCI MILVA	7	1767
CRESCI MILVA	7	1769
CRESCI MILVA	7	861

D'AQUINO MARIA ROSARIA	6	1545
DIANA GIANFRANCO	6	167
EDIL DUE EFFE S.R.L	7	1252
EDIL DUE EFFE S.R.L	7	1267
ENTE URBANO	6	156
RELITTO DI STRADA PUBBLICA	7	1660
RELITTO DI STRADA PUBBLICA	7	1669
ENTE URBANO	7	1779
ENTE URBANO	7	2705
ENTE URBANO	7	2706
ENTE URBANO	8	2291
ENTE URBANO	11	711
ENTE URBANO	11	714
ESOCIT S.R.L.	7	496
EUROALFA S.R.L.	7	1393
EUROALFA S.R.L.	7	1399
EUROALFA S.R.L.	7	1401
EUROALFA S.R.L.	7	1402
EUROALFA S.R.L.	7	1415
EUROALFA S.R.L.	7	1447
EUROALFA S.R.L.	7	1452
EUROALFA S.R.L.	7	1465
EUROALFA S.R.L.	7	1478
EUROALFA S.R.L.	7	1479
EUROALFA S.R.L.	7	1593
EUROALFA S.R.L.	7	1594
EUROALFA S.R.L.	7	1601
EUROALFA S.R.L.	7	1603
EUROALFA S.R.L.	7	1607
EUROALFA S.R.L.	7	1608
EUROALFA S.R.L.	7	1610
EUROALFA S.R.L.	7	1611
EUROALFA S.R.L.	7	1722
EUROALFA S.R.L.	7	1723
EUROALFA S.R.L.	7	2391
EUROALFA S.R.L.	7	2400
EUROALFA S.R.L.	7	2401
EUROALFA S.R.L.	7	2443
EUROALFA S.R.L.	7	2565
EUROALFA S.R.L.	7	2566
EUROALFA S.R.L.	7	2587
EUROALFA S.R.L.	7	2620
EUROALFA S.R.L.	7	2621
EUROALFA S.R.L.	7	2631
EUROALFA S.R.L.	7	2632
EUROALFA S.R.L.	7	2684
FALLANI CARLO	8	232

FALLANI EMILIO	8	232
FALLANI ENRICO	8	232
FALLANI GRAZIA MARIA	8	232
FANI SRL	7	496
GIANNELLI ALESSANDRO	6	756
GIANNELLI FABIO	6	756
GIANNELLI SARA	6	756
GIORGETTI ELENA	6	1425
GRAZZI GRAZIELLA	6	1328
GUCCI LOGISTICA S.P.A.	11	1054
IACOPI ALESSANDRO	7	1609
IACOPI ALESSANDRO	7	1615
IACOPI ANNA	7	1615
IMMOBILIARE LO-RO S.R.L.	8	2826
ISTITUTO PER IL SOSTENTAMENTO DEL CLERO DELLA DIOCESI DI FIRENZE	16	2597
ITALIANA PETROLI S.P.A.	6	1817
LUTI ALESSANDRO	8	105
LUTI MARILENA	8	105
MAGLIFICIO BELVEDERE DI MANNELLI CARLO C. SOCIETA' IN ACCO	7	496
MARLAZZI ALESSANDRO	6	193
MARTELLI RENZA	6	1483
MARTINI PAOLA	6	167
MEDIOCREDITO ITALIANO S.P.A.	11	101
MEDIOCREDITO ITALIANO S.P.A.	11	136
MILLI GRAZIELLA	6	1823
MILLI GRAZIELLA	6	1825
MILLI GRAZIELLA	6	1827
MINIATI RIET	6	1620
MIRANDA BEATRICE	6	758
MIRANDA CARMELA	6	758
MIRANDA GIUSEPPE	6	758
MIRANDA MARIA	6	758
MIRANDA VINCENZO	6	758
NEWTON IMMOBILIARE S.R.L.	7	1421
PASSERI EMMA	7	1767
PASSERI EMMA	7	1769
PASSERI LUCIA	7	1767
PASSERI LUCIA	7	1769
PASSERI SANDRA	7	1767
PASSERI SANDRA	7	1769
PETROSINO ANNA	6	758
PIPPOLINI MARIA PIA	6	158
PONTEDORO S.R.L.	7	1393
PONTEDORO S.R.L.	7	1399
PONTEDORO S.R.L.	7	1401
PONTEDORO S.R.L.	7	1415
PONTEDORO S.R.L.	7	1447

PONTEDORO S.R.L.	7	1594
PONTEDORO S.R.L.	7	1603
PONTEDORO S.R.L.	7	1608
PONTEDORO S.R.L.	7	1610
PONTEDORO S.R.L.	7	1722
PONTEDORO S.R.L.	7	1723
RASPANTI MARCELLA	6	1050
RASPANTI MARCELLA	6	1462
RASPANTI MARCELLA	6	157
RASPANTI MARCELLA	6	1723
RASPANTI MARCELLA	6	1725
RIGACCI LUCIA	7	1794
RIGACCI LUCIA	7	1795
RIGHI DANILO	6	152
RISALITI CARLA	6	759
SCANDICCI PRODUCE SOCIETA` COOPERATIVA	7	1668
SCANDICCI PRODUCE SOCIETA` COOPERATIVA	7	2439
SCANDICCI PRODUCE SOCIETA` COOPERATIVA	7	2441
SCANDICCI PRODUCE SOCIETA` COOPERATIVA	7	2442
SCHIAVONE RAFFAELE	6	758
SENATORI IMMOBILIARE S.R.L.	8	1720
SENATORI IMMOBILIARE S.R.L.	8	2387
SOCIETA` TOSCANA INDUSTRIA DEL FREDDO STIF S.R.L. CON SEDE IN FIRENZE VIA ALFIERI 5/7	11	1111
SOLDI ANDREA	6	1050
SOLDI ANDREA	6	1462
SOLDI ANDREA	6	157
SOLDI ANDREA	6	1723
SOLDI ANDREA	6	1725
SOLDI ELENA	6	1050
SOLDI ELENA	6	1462
SOLDI ELENA	6	157
SOLDI ELENA	6	1723
SOLDI ELENA	6	1725
SOLDI STEFANO	6	1050
SOLDI STEFANO	6	1462
SOLDI STEFANO	6	157
SOLDI STEFANO	6	1723
SOLDI STEFANO	6	1725
SOPPRESSA	6	588
SPA CIDIEDIL CENTRO DIREZIONALE TERRITORIALE	6	1641
T P F TECNO PLAST FLORENTIA	8	1720
TANI BARBARA	6	167
TANI KATIA	6	167
TANZINI TIZIANO	8	2697
TERRENO DI NUOVA FORMAZIONE PER SCORPORO DA STRADE ED ACQUE	11	603
TERRENO DI NUOVA FORMAZIONE PER SCORPORO DA STRADE ED ACQUE	11	605
TERRENO DI NUOVA FORMAZIONE PER SCORPORO DA STRADE ED ACQUE	11	606

TERRENO DI NUOVA FORMAZIONE PER SCORPORO DA STRADE ED ACQUE	11	637
TERRENO DI NUOVA FORMAZIONE PER SCORPORO DA STRADE ED ACQUE	11	638
TIKAL R.E. FUND	16	2217

Q06

ID PROGETTO OO.PP.	MOTIVAZIONI	RIFERIMENTI CATASTALI		
		FOGLIO	ALLEGATO	PARTICELLA
601	La previsione, dalle quali discende il vincolo espropriativo, si rende necessaria per l'integrazione delle dotazioni di attrezzature, impianti e infrastrutture di interesse sovracomunale nell'area interessata.	6		1420
		6		1677
		6		518
		6		459
602	La previsione, dalle quali discende il vincolo espropriativo, si rende necessaria per l'integrazione delle dotazioni di verde pubblico e parcheggio pubblico nell'area interessata e per l'integrazione della rete viaria urbana.	6		744
		6		810
		6		212
		6		811
		6		745
		6		655
		6		480
		6		1002
		6		1003
		6		999
		6		998
		6		997
		6		881
		6		766
603	La previsione, dalle quali discende il vincolo espropriativo, si rende necessaria per l'integrazione delle dotazioni di verde pubblico e parcheggio pubblico nell'area interessata.	6		43
		6		1517
		6		796
		6		1515
		6		393
		6		1511
		6		41
		6		1509
		6		855
		6		1505
		6		1507
		6		903
		6		42
		6		795
		6		1353
		6		1400
		6		1781
		6		1780
		6		1779
		6		1778
6		1757		
6		1756		
6		1771		
6		1503		
6		1754		
6		1796		
604	Borgo ai Fossi. La previsione è finalizzata al potenziamento delle dotazioni di parcheggio pubblico nella zona produttiva posta in adiacenza alla frazione di Borgo ai Fossi, nell'intento di dare risposta alle problematiche di sosta veicolare segnalate dalle numerose aziende insediate in loco.	6		736
		6		1119
		6		906
		6		904
		6		1352
		6		903
		6		1783
		6		1759
6		1785		
605	La previsione, dalle quali discende il vincolo espropriativo, si rende necessaria per l'integrazione delle dotazioni di parcheggio pubblico nell'area interessata.	6		1452
		6		895

606	L'Olmo (accanto al distributore). La previsione è finalizzata al potenziamento delle dotazioni di parcheggio pubblico lungo la Via Pisana in località 'Olmo', sia a servizio dei residenti che delle numerose attività produttive e direzionali presenti in loco.	7	336
		7	1274
607	L'Olmo. La previsione è finalizzata al potenziamento delle dotazioni di parcheggio pubblico a servizio dell'insediamento residenziale in località 'Olmo', nell'intento di dare risposta alle rilevanti problematiche di sosta veicolare più volte segnalate dai cittadini residenti. Nel previgente Regolamento Urbanistico era indicata in loco una previsione di parcheggio pubblico di più ridotte dimensioni, non realizzata nel trascorso quinquennio per la necessità di far fronte a opere pubbliche di maggiore urgenza.	7	1087
		7	1079
		7	1077
		7	1082
		7	1087
608	La previsione, dalle quali discende il vincolo espropriativo, si rende necessaria per l'integrazione delle dotazioni di parcheggio pubblico nell'area interessata e per l'integrazione della rete viaria urbana.	7	1714
		7	1385
609	La previsione, dalle quali discende il vincolo espropriativo, si rende necessaria per l'integrazione delle dotazioni di parcheggio pubblico in un contesto territoriale carente di posti auto a servizio delle attività produttive.	7	8

Q06

PROPRIETA'	FOGLIO	PARTICELLA
A. B. FLORENCE S.R.L.	6	1400
AUTOSTRAD E PER L'ITALIA S.P.A.	6	1503
AUTOSTRAD E PER L'ITALIA S.P.A.	6	1505
AUTOSTRAD E PER L'ITALIA S.P.A.	6	1511
AUTOSTRAD E PER L'ITALIA S.P.A.	6	1515
AUTOSTRAD E PER L'ITALIA S.P.A.	6	1677
AUTOSTRAD E PER L'ITALIA S.P.A.	6	43
AUTOSTRAD E PER L'ITALIA S.P.A.	6	459
AUTOSTRAD E PER L'ITALIA S.P.A.	6	480
AUTOSTRAD E PER L'ITALIA S.P.A.	6	796
BIANCHI LAURA	6	393
BIANCHI LAURA	6	42
BIANCHI LAURA	6	795
BIANCHI REMO	6	393
BIANCHI REMO	6	42
BIANCHI REMO	6	795
CAPASSO FRANCESCO	6	1756
CAPASSO FRANCESCO	6	1757
CAPASSO FRANCESCO	6	1771
CASINI SERGIO	6	1353
CASINI SERGIO	6	1507
CASINI SERGIO	6	1509
CASINI SERGIO	6	41
DEMANIO PUBBLICO DELLO STATO RAMO STRADE	6	903
DEMANIO PUBBLICO DELLO STATO RAMO STRADE	6	906

ENTE URBANO	7	1714
ENTE URBANO	7	336
I.H. FIRENZE S.R.L.	6	855
IMMOBILIARE DEI PINI S.R.L.	7	1077
IMMOBILIARE DEI PINI S.R.L.	7	1079
IMMOBILIARE DEI PINI S.R.L.	7	1082
IMMOBILIARE DEI PINI S.R.L.	7	1087
INTEREDILE S.R.L.	6	1452
INTEREDILE SRL	6	895
LOIA ANGELA	6	1756
LOIA ANGELA	6	1757
LOIA ANGELA	6	1771
LOIA EULALIO	6	1759
LOIA EULALIO	6	1783
LOIA LAURENTO	6	1754
LOIA LAURENTO	6	1756
LOIA LAURENTO	6	1757
LOIA LUCIA	6	1352
LOIA LUCIA	6	1785
LOIA LUISA	6	1119
LOIA LUISA	6	736
LOIA LUISA	6	904
MONTE DEI PASCHI DI SIENA LEASING E FACTORING BANCA PER I SERVIZI FINANZIARI ALLE IMPRESE S.P.A.	6	766
ORLANDI AMELIA	6	1754
ORLANDI AMELIA	6	1756
ORLANDI AMELIA	6	1757
PALMA GIUSEPPE	6	1352
PALMA GIUSEPPE	6	1785
PALMA MAURO	6	1352
PALMA MAURO	6	1785
PAPUCCI FRANCA	7	1274
PAPUCCI FRANCO	7	1274
PAPUCCI IVO	7	1274
PAPUCCI MARA	7	1274
PAPUCCI SERGIO	7	1274
PIREDDA ROSETTA	6	1759
PIREDDA ROSETTA	6	1783
PLUM S.R.L. con sede in Rimini	7	8

PONETI EDA	7	1274
RABATTI LORENZO	6	1778
RABATTI LORENZO	6	1779
RABATTI LORENZO	6	1780
RABATTI LORENZO	6	1781
SALCOS IMMOBILIARE	6	655
SALCOS IMMOBILIARE S.R.L. CON SEDE IN FIRENZE	6	212
SALCOS IMMOBILIARE SOCIETA` A RESPONSABILITA` LIMITATA	6	744
SALCOS IMMOBILIARE SOCIETA` A RESPONSABILITA` LIMITATA	6	1796
SALCOS IMMOBILIARE SOCIETA` A RESPONSABILITA` LIMITATA	6	745
SALCOS IMMOBILIARE SOCIETA` A RESPONSABILITA` LIMITATA	6	810
SALCOS IMMOBILIARE SOCIETA` A RESPONSABILITA` LIMITATA	6	811
SALVINI LORENA	6	393
SALVINI LORENA	6	42
SALVINI LORENA	6	795
SCOTTI PIERO	6	881
SOCIETA` COOPERATIVA DI CONSUMO A R.L. UNICOOP-FIRENZE	6	1002
SOCIETA` COOPERATIVA DI CONSUMO A R.L. UNICOOP-FIRENZE	6	1003
SOCIETA` COOPERATIVA DI CONSUMO A R.L. UNICOOP-FIRENZE	6	518
SOCIETA` COOPERATIVA DI CONSUMO A R.L. UNICOOP-FIRENZE	6	997
SOCIETA` COOPERATIVA DI CONSUMO A R.L. UNICOOP-FIRENZE	6	998
SOCIETA` COOPERATIVA DI CONSUMO A R.L. UNICOOP-FIRENZE	6	999
T.E.R.NA. TRASMISSIONE ELETTRICITA' RETE NAZIONALE SPA	7	1385
TONINELLI ELENA	6	1420
TONINELLI SARA	6	1420
UNICREDIT LEASING S.P.A.	6	1517
VENEZIANO ANTONIA	6	1420
ZEOLI LORENZA	6	1119
ZEOLI LORENZA	6	736
ZEOLI LORENZA	6	904
ZEOLI LUCIANO	6	1119
ZEOLI LUCIANO	6	736
ZEOLI LUCIANO	6	904
ZEOLI MASSIMO	6	1119
ZEOLI MASSIMO	6	736
ZEOLI MASSIMO	6	904

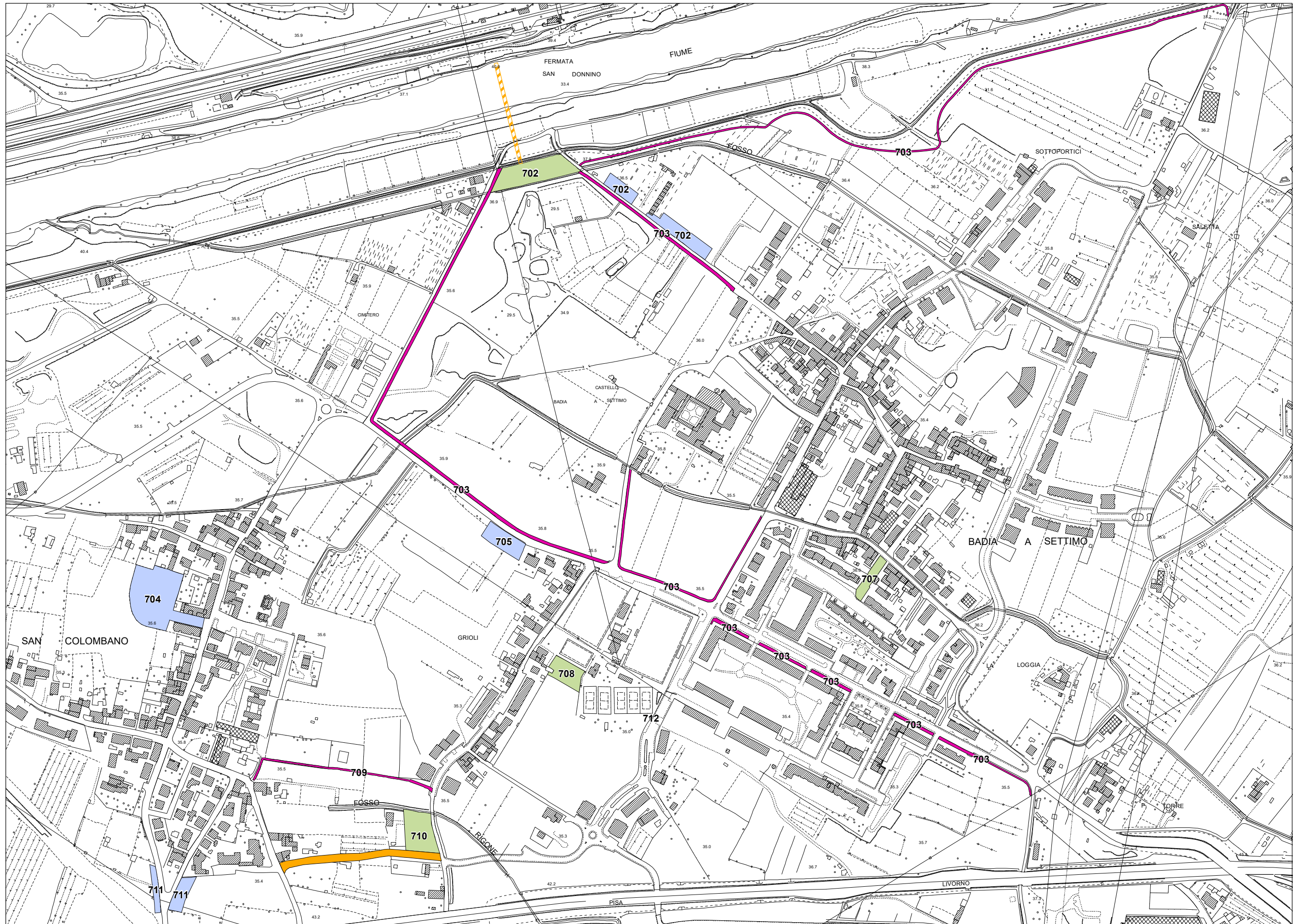

Q07

ID PROGETTO OO.PP.	MOTIVAZIONI	RIFERIMENTI CATASTALI				
		FOGLIO	ALLEGATO	PARTICELLA		
702	La previsione, dalle quali discende il vincolo espropriativo, si rende necessaria per l'integrazione delle dotazioni di verde pubblico, di parcheggio pubblico e di attrezzature, impianti e infrastrutture di interesse sovracomunale nell'area interessata.	1		780		
		1		781		
		1		1091		
		1		1090		
		1		1089		
		1		1088		
		1		88		
		1		7		
		1		100		
		3		15		
		3		16		
		3		17		
		3		635		
		703	La previsione è finalizzata alla compiuta realizzazione della pista ciclabile che dall'Arno si conetterà al sistema esistente fino alla fermata "Resistenza" della linea 1 della tramvia. Per tale progetto l'Amm./ne Comunale ha partecipato ad un bando regionale (progetto "Ciclopiana") ottenendo un finanziamento di € 373.000.	1		1091
				1		1090
1				100		
1				111		
1				112		
1				113		
1				443		
1				356		
1				120		
1				461		
1				373		
1				463		
1				464		
1				772		
1				783		
1				771		
1				525		
1				1072		
1				1077		
1				1076		
3				37		
3				13		
3				651		
3				663		
3				664		
3				926		
3				601		
3				556		
3				96		
3				95		
3				20		
3				14		
3				291		
3		139				
3		591				
3		21				
3		22				
3		23				
3		136				
3		603				
3		597				
3		619				
3		672				
3		998				

704	La previsione, dalle quali discende il vincolo espropriativo, si rende necessaria per l'integrazione delle dotazioni di parcheggio pubblico nell'area interessata.	1	570
		1	575
		1	574
		1	571
		1	573
		1	572
		1	730
		1	600
705	La previsione, dalle quali discende il vincolo espropriativo, si rende necessaria per l'integrazione delle dotazioni di parcheggio pubblico nell'area interessata.	1	887
		1	443
707	La previsione, dalle quali discende il vincolo espropriativo, si rende necessaria per l'integrazione delle dotazioni di verde pubblico nell'area interessata.	2	254
		2	253
		2	470
708	Porzione area sportiva accanto alla Fiorita. Permane l'esigenza di provvedere alla realizzazione della piscina pubblica in località Grioli, come previsto dagli strumenti di pianificazione di dettaglio approvati dall'Amm./ne Comunale. La previsione non e' stata portata a realizzazione nel quinquennio di validità del previgente Regolamento Urbanistico anche a causa di un sopravvenuto contenzioso con il soggetto attuatore e gestore dell'opera.	3	100
		3	327
		3	279
709	La previsione, dalle quali discende il vincolo espropriativo, si rende necessaria per l'integrazione della rete dei percorsi ciclabili nell'area interessata.	1	884
		1	811
		4	1397
		4	96
		4	1380
710	La previsione, dalle quali discende il vincolo espropriativo, si rende necessaria per l'integrazione delle dotazioni di verde pubblico e della rete viaria urbana nell'area interessata.	4	755
		4	1306
		4	1305
		4	1395
		4	1396
		4	1394
		4	107
		4	109
		4	1017
		4	108
		4	1047
		4	1045
		4	1016
		4	1046
		4	1015
711	Parcheggi pubblici a S. Colombano / Via dei Cini Via Barontini. La previsione è finalizzata al potenziamento delle dotazioni di parcheggio pubblico nella parte sud dell'abitato di S. Colombano, nell'intento di dare risposta alle problematiche di sosta veicolare più volte segnalate dai cittadini residenti.	4	1387
		4	730
		4	418
		4	85

Q07

PROPRIETA'	FOGLIO	PARTICELLA
ALZUBADI ADNAN ALI ODA	3	16
BALDINI LUIGI	1	1088
BALDINI LUIGI	1	1089
BALDINI LUIGI	1	1090
BALDINI LUIGI	1	1091
BALDINI LUIGI	1	780
BALDINI LUIGI	1	781
BALDINI MARZIA	1	1088
BALDINI MARZIA	1	1089
BALDINI MARZIA	1	1090
BALDINI MARZIA	1	1091
BALDINI MARZIA	1	780
BALDINI MARZIA	1	781
BALLERINI DANIELA	3	651
BALLERINI ELENA	3	651
BALLERINI ELISABETTA	1	111
BALLERINI ELISABETTA	1	112
BALLERINI ELISABETTA	3	651
BALLERINI GIUSEPPE	3	651
BALLERINI LUCIA	1	111
BALLERINI LUCIA	1	112
BALLERINI LUCIA	3	651
BALLERINI MARIA CHIARA	3	651
BALLERINI UGO	1	111
BALLERINI UGO	1	112
BALLERINI UGO	3	651
BALSIO AMALIA EMILIA	4	1016
BALSIO AMALIA EMILIA	4	1017
BALSIO AMALIA EMILIA	4	1047
BARDALES I SABRINA	4	1387
BARTOLINI PIERINA	1	1088
BARTOLINI PIERINA	1	1089
BARTOLINI PIERINA	1	1090
BARTOLINI PIERINA	1	1091
BARTOLINI PIERINA	1	780
BARTOLINI PIERINA	1	781
BIANCHI MIRCO	1	600
BICCI PATRIZIA	4	107
BICCI PATRIZIA	4	1394
BIGINI LIDIA	1	884
BORGHERESI ANDREA	3	15
BORGHERESI GIORGIO	3	15
BOTTONE MARIA	4	1305
BRACCI GABRIELLA	3	100
BRACCI GABRIELLA	3	279

BRACCI GABRIELLA	3	327
BUCCIANTI ALBERTO	1	600
CAMMILLI MARISA	1	600
CARDINI GIULIANO	4	1380
CARDINI LISA	1	884
CARDINI MARIO	1	884
CARDINI ROSSELLA	1	884
CASILLI DANIELA	1	1077
CASILLI GIOVANNI	1	1077
CASILLI LAURA	1	1077
CASTELLANI ANDREA	3	663
CASTELLANI STEFANO	3	663
CERAMI ANNA MARIA	1	113
CERAMI ANNA MARIA	1	525
CERAMI FILIPPO	1	113
CERAMI FILIPPO	1	525
CERAMI GIUSEPPA	1	113
CERAMI GIUSEPPA	1	525
CITA' MIRELLA GIUSEPPINA	1	600
COLZI GIANNA	3	998
COLZI MARCO	3	998
CONSIAG S.P.A	4	1396
CONSORZIO IDRAULICO SULLA SINISTRA DEL FIUME ARNO	1	100
CONSORZIO IDRAULICO SULLA SINISTRA DEL FIUME ARNO	1	7
CONSORZIO IDRAULICO SULLA SINISTRA DEL FIUME ARNO	1	88
CONSORZIO IDRAULICO SULLA SINISTRA DEL FIUME ARNO	3	37
CONSORZIO NUOVA BADIA	1	1072
COOP. S. SALVATORE A SETTIMO S.R.L.	3	672
COPPOLARO ANGELO	4	107
COPPOLARO ANGELO	4	1394
COPPOLARO DIMITRI	4	107
COPPOLARO DIMITRI	4	1394
COPPOLARO GINA	4	107
COPPOLARO GINA	4	1383
COPPOLARO GINA	4	1395
COPPOLARO GINA	4	365
D'AMBROSI ANNA	4	755
D'AMBROSI ROSA	4	755
DAINELLI CRISTIANO	4	96
DANTI FRANCO	3	13
DANTI FRANCO	3	14
DELL'INNOCENTI DEBORA	3	601
DELL'INNOCENTI DEBORA	3	603
DELL'INNOCENTI DEBORA	3	664
DOLFI MARIO	3	291
DOLFI STEFANO	3	291
EDIL DUE EFFE S.R.L	3	635

EDOARDO LORENZO - S.R.L.	1	837
ENTE URBANO	1	729
ENTE URBANO	1	730
ENTE URBANO	2	254
ENTE URBANO	4	1397
FALLANI CARLO	1	120
FALLANI CARLO	1	443
FALLANI CARLO	1	461
FALLANI CARLO	1	783
FALLANI CARLO	3	17
FALLANI EMILIO	1	120
FALLANI EMILIO	1	443
FALLANI EMILIO	1	783
FALLANI ENRICO	1	120
FALLANI ENRICO	1	443
FALLANI ENRICO	1	783
FALLANI FABRIZIO	3	591
FALLANI FRANCO	3	20
FALLANI FRANCO	3	21
FALLANI FRANCO	3	22
FALLANI FRANCO	3	23
FALLANI GIUSEPPE	3	591
FALLANI GRAZIA MARIA	1	120
FALLANI GRAZIA MARIA	1	443
FALLANI GRAZIA MARIA	1	783
FALLANI LUCIA UBALDINA	1	356
FALLANI PAOLO	1	1076
FALLANI PAOLO	1	373
FALLANI ROBERTO	1	443
FALLANI ROBERTO	3	591
FALORNI LAURA	4	1269
FERRUZZA ANGELINA	1	113
FERRUZZA ANGELINA	1	525
FISSI MASSIMO	1	600
FISSI ROMANO	1	887
FIUMARELLA NOBILA	4	730
FRATINI PATRIZIA	1	572
FUSI FEDERICO	1	356
FUSI GISELLA	1	356
FUSI MAURO	1	356
GENSINI LISA MARIA	1	600
GIGLIOLI ANTONELLA	4	96
GIUDICE BIAGIO	4	730
GIUDICE CONCETTA	4	730
GRASSI FRANCESCA	3	597
GRAZZINI CRISTINA	1	600
ISTITUTO PER IL SOSTENTAMENTO DEL CLERO DELLA DIOCESI DI FIRENZE	4	109

LEONCINI ALESSANDRO	1	600
LEONCINI ANDREA	1	572
LUCHINI MARIZZA	3	663
LUNGHY LORENZO	1	600
MAGRINI ARIANNA	4	418
MAGRINI ARIANNA	4	85
MAGRINI ELISA	4	418
MAGRINI ELISA	4	85
MALEVOLTI MAURIZIO	1	600
MANCINI VANIA	2	253
MANCUSO ANNALISA	1	600
MANNOCCI MARIA ELISABETTA	1	443
MARCONCINI FRANCESCO	3	597
MARULLO ELENA	3	597
MECOCCI ALBA	2	470
MIGLIORINI SIMONETTA	3	998
MINOCCHERI TANINI FILIPPO	3	139
MINOCCHERI TANINI FILIPPO	3	95
MINOCCHERI TANINI FILIPPO	3	96
MINOCCHERI TANINI LUCA	3	95
MORETTI ANDREA	1	443
MORETTI ROBERTO	1	600
MORGANTI LEONARDO	4	755
MUNNO ANGELO	1	570
MUNNO ANGELO	1	571
MUNNO ANGELO	1	573
MUNNO ANGELO	1	574
MUNNO ANGELO	1	575
MUNNO DONATO	1	570
MUNNO DONATO	1	571
MUNNO DONATO	1	573
MUNNO DONATO	1	574
MUNNO DONATO	1	575
MUNNO NICOLA	1	570
MUNNO NICOLA	1	571
MUNNO NICOLA	1	573
MUNNO NICOLA	1	574
MUNNO NICOLA	1	575
ORBETTI LEONARDO	4	1387
PAOLI PATRIZIA	1	600
PARIGI ANTONELLA	1	600
PETRONI MAURIZIO	4	418
PETRONI MAURIZIO	4	85
PIAZZINI ANDREA	3	556
POLIDORI ENZO	1	463
POLIDORI ENZO	1	464
RAVEGGI DONELLA	1	811

RAVEGGI GENNARO	1	600
REF.DIG. S.R.L.	1	771
REF.DIG. S.R.L.	1	772
REF.DIG. S.R.L.	3	926
ROMOLI ANNA	1	600
SALERNO ANNA MARIA	4	1015
SALERNO ANNA MARIA	4	1045
SALERNO ANNA MARIA	4	1046
SALERNO ANNA MARIA	4	108
SALERNO ANTONIO	4	1016
SALERNO ANTONIO	4	1017
SALERNO ANTONIO	4	1047
SANTOMAURO MARIA	4	1306
SCHIRO` PAOLO	4	1306
SOC COOP RESP LIM SOCIETA` COOPERATIVA EDIFICATRICE SAN SALVATORE A SETTIMO	3	619
SOMIGLI FILIPPO	3	597
STEFANUCCI GIULIANO	1	600
TADDEI ALBERTO	3	136
UGORI GIANLUCA	1	811
VALIANI GIOVANNI	1	600
VIGANO MARIA ELISABETTA	1	600

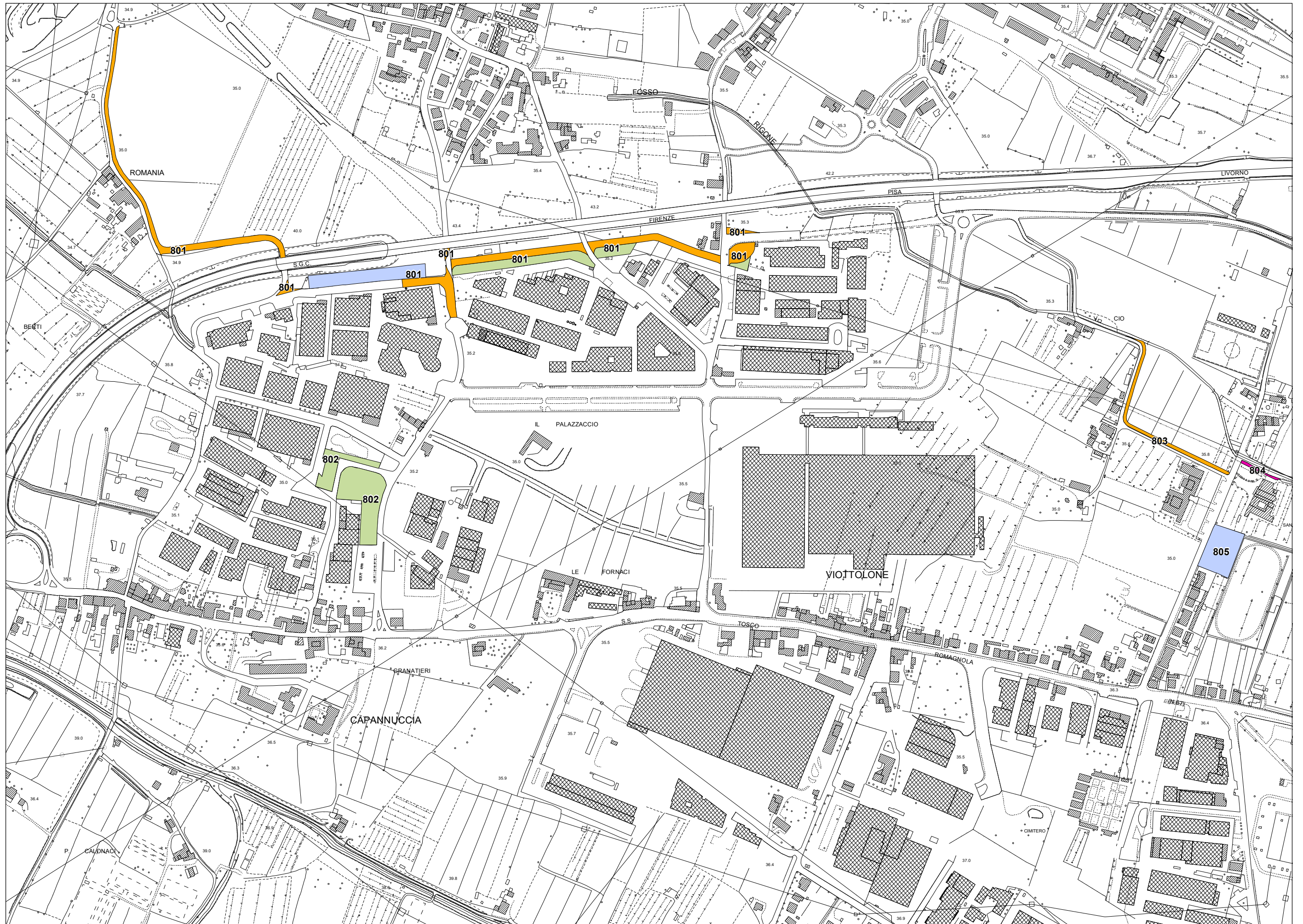

Q08

ID PROGETTO OO.PP.	MOTIVAZIONI	RIFERIMENTI CATASTALI		
		FOGLIO	ALLEGATO	PARTICELLA
801	La previsione, dalle quali discende il vincolo espropriativo, si rende necessaria per l'integrazione delle dotazioni di verde pubblico, parcheggio pubblico e della rete viaria urbana nell'area interessata.	4		1111
		4		1144
		4		991
		4		507
		4		995
		4		518
		4		509
		4		993
		4		998
		4		973
		4		26
		4		732
		4		522
		4		514
		4		515
		4		1134
		4		521
		4		510
		4		519
		4		1138
		4		1133
		4		1126
		4		90
		4		999
		4		1139
		4		116
		4		1226
		4		1373
		4		1374
		4		1376
		4		1375
		4		118
		4		520
4		119		
4		123		
4		1472		
5		30		
5		1070		
5		29		
5		34		
802	La previsione, dalle quali discende il vincolo espropriativo, si rende necessaria per l'integrazione delle dotazioni di verde pubblico nell'area interessata.	4		684
		4		128
		4		583
		4		593
		4		641
		4		642
		4		645
		4		1421
803	La previsione, dalle quali discende il vincolo espropriativo, si rende necessaria per l'integrazione della rete viaria urbana.	5		103
		5		104
804	Via di Porto. La parziale rettifica del tracciato di Via di Porto, in adiacenza alla chiesa di S. Giuliano a Settimo, è finalizzata alla compiuta realizzazione della pista ciclabile che dall'Arno si conetterà al sistema esistente fino alla fermata "Resistenza" della linea 1 della tramvia. Per tale progetto l'Amm./ne Comunale ha partecipato ad un bando regionale (progetto "Ciclopiana") ottenendo un finanziamento di € 373.000.	6		104

805	Via della Pieve. La previsione è finalizzata al potenziamento delle dotazioni di parcheggio pubblico in Via della Pieve, di fronte alla Scuola elementare 'Aldo Pettini' (della quale è previsto l'ampliamento), nell'intento di dare risposta alle problematiche di sosta veicolare più volte segnalate dai cittadini.	6		215
-----	--	---	--	-----

Q08

PROPRIETA'	FOGLIO	PARTICELLA
A.B. IMMOBILIARE S.R.L.	5	34
A.N.A.S. S.P.A.	4	973
A.N.A.S. S.P.A.	4	995
ALBANESE ANTONIO	4	90
ALBANESE GIUSEPPE	4	90
ALBANESE SILVIA	4	90
ANNUNZIATA S P A	4	515
BALDINI ALESSANDRO	4	1373
BALDINI ALESSANDRO	4	1375
BALDINI SIMONA	4	1373
BALDINI SIMONA	4	1375
BELLI FULVIO	4	593
BELLI SERGIO	4	593
BERTI GIANCARLO	4	90
BINI A. DI BINI ALVARO E C. SNC	4	90
BNP PARIBAS LEASE GROUP S.P.A.	4	90
BONECHI GIOVANNI	4	999
CARROZZERIA UNIVERSO DI FINI SILVIO E C. S.A.S.	4	90
CASINI SAURO	4	90
CHIARUGI PAOLA	4	999
CI. FRA. S.R.L.	4	90
DEMANIO PUBBLICO DELLO STATO RAMO STRADE	4	998
DISFACAR S.R.L.	4	1226
E-DISTRIBUZIONE S.P.A.	4	1111
EMMETIERRE DI MANCINI TOMBELLI E ROMAGNOLI S.N.C.	4	90
EMMETIERRE DI TOMBELLI E ROMAGNOLI S.N.C.	4	90
ENTE NAZIONALE PER LE STRADE-COMPARTIMENTO DELLA VIABILITA' PER LA TOSCANA	4	1126
ENTE NAZIONALE PER LE STRADE-COMPARTIMENTO DELLA VIABILITA' PER LA TOSCANA	4	1133
ENTE NAZIONALE PER LE STRADE-COMPARTIMENTO DELLA VIABILITA' PER LA TOSCANA	4	1138
FALLANI ENRICO	5	29
FALLANI ENRICO	5	30
FOGLIA EMILIO	4	1374
FOGLIA EMILIO	4	1376
FORCONI FRANCESCO	4	90
FRAMA S.N.C.	4	118
GIUSTI PIERO	4	518
GIUSTI PIERO	4	519
GRUPPO RORANDELLI - SOCIETA' PER AZIONI	4	90
GRUPPO RORANDELLI - SOCIETA' PER AZIONI	4	732
IMMOBILIARE BUGLI S.R.L.	4	90

IMMOBILIARE EMILIA - SOCIETA' PER AZIONI	4	510
IMMOBILIARE EMILIA - SOCIETA' PER AZIONI	4	514
IMMOBILIARE EMILIA - SOCIETA' PER AZIONI	4	520
IMMOBILIARE EMILIA - SOCIETA' PER AZIONI	4	521
IMMOBILIARE EMILIA - SOCIETA' PER AZIONI	4	522
IMMOBILIARE METALSTUDIO S.R.L.	4	128
IMMOBILIARE METALSTUDIO S.R.L.	4	684
ISTITUTO PER IL SOSTENTAMENTO DEL CLERO DELLA DIOCESI DI FIRENZE	5	103
ISTITUTO PER IL SOSTENTAMENTO DEL CLERO DELLA DIOCESI DI FIRENZE	5	104
ISTITUTO PER IL SOSTENTAMENTO DEL CLERO DELLA DIOCESI DI FIRENZE	6	215
LAMPA - SOCIETA' A RESPONSABILITA' LIMITATA	4	1420
LAMPA - SOCIETA' A RESPONSABILITA' LIMITATA	4	583
LAMPA - SOCIETA' A RESPONSABILITA' LIMITATA	4	641
MABI INTERNATIONAL S.P.A.	4	26
MEDIOCREDITO ITALIANO S.P.A.	4	123
MEDIOCREDITO ITALIANO S.P.A.	4	1472
MELI CESARE	4	645
MOLINARO ANTONIO	4	1139
MORETTI LUCIANO	4	1134
MORETTI LUCIANO	4	1144
NUOVA SI.CO. DI GIULIANO SIMONELLI E C. S.N.C.	4	642
OTTANELLI CARTELLONISTICA SERIGRAFIA DI MARCO OTTANELLI & C. - S.A.S.	4	90
PARROCCHIA DI S.GIULIANO A SETTIMO CON SEDE IN SCANDICCI	6	104
SARTIANI ORIANO E C. SOCIETA' IN NOME COLLETTIVO	4	90
SE-MA S.R.L.	4	1421
SNC ALFREDO STIANTI DI ALFREDO E STEFANO STIANTI & C.	4	90
SOCIETA' LAVAIANO S.P.A.	4	507
SOCIETA' LAVAIANO S.P.A.	4	509
SOCIETA' LAVAIANO S.P.A.	4	510
SOCIETA' LAVAIANO S.P.A.	4	514
SOCIETA' LAVAIANO S.P.A.	4	520
SOCIETA' LAVAIANO S.P.A.	4	521
SOCIETA' LAVAIANO S.P.A.	4	522
SOCIETA' LAVAIANO S.P.A.	4	991
SOCIETA' LAVAIANO S.P.A.	4	993
SRL BOTTONIFICIO ALTA MODA	5	1070
STIANTI STEFANO	4	90
TONINELLI MARCO	4	116
TONINELLI MARCO	4	119
TONINELLI MASSIMO	4	116
TONINELLI MASSIMO	4	119
VANNI PRATESI E ROGAI SNC	4	90



Q09

ID PROGETTO OO.PP.	MOTIVAZIONI	RIFERIMENTI CATASTALI		
		FOGLIO	ALLEGATO	PARTICELLA
901	Pista ciclabile Rinaldi / Via di Casellina. La previsione è finalizzata alla realizzazione di un tratto di pista ciclabile che colleghi l'abitato di Rinaldi con il tessuto residenziale e produttivo del quartiere di Casellina, oltre alla realizzazione di un marciapiede che consenta ai pedoni la percorrenza in sicurezza da e verso l'abitato e l'adiacente territorio collinare.	10		259
		10		100
		10		107
		10		108
		10		99
		10		101
		10		106
		10		109
		10		162
		10		115
		10		113
		14		325
		14		32
		14		36
		14		192
		14		256
		902	La previsione, dalle quali discende il vincolo espropriativo, si rende necessaria per l'integrazione della rete viaria urbana.	14
14				344
14				220
14				40
14				41
14				151
14				32
14				33
14				155
14				463
903	Parcheeggio Rinaldi. La previsione è finalizzata al potenziamento delle dotazioni di parcheggio pubblico a servizio dell'abitato di Rinaldi, nell'intento di dare risposta alle rilevanti problematiche di sosta veicolare più volte segnalate dai cittadini residenti e nel contempo contribuire all'incremento degli standard urbanistici a fronte del deficit rilevato in sede di Piano Strutturale. L'acquisizione dell'area, già prevista nel previgente Regolamento Urbanistico, non è stata portata a definizione nel trascorso quinquennio per la necessità, nei limiti delle risorse finanziarie a disposizione dell'Ente, di far fronte a opere pubbliche di maggiore urgenza.	14		38
904	La previsione, dalle quali discende il vincolo espropriativo, si rende necessaria per l'integrazione delle dotazioni di parcheggio pubblico nell'area interessata.	14		44
905	La previsione, dalle quali discende il vincolo espropriativo, si rende necessaria per l'integrazione della rete viaria urbana.	7		608
906	La previsione, dalle quali discende il vincolo espropriativo, si rende necessaria per l'integrazione della rete viaria urbana.	7		14
		10		37
		10		279
907	La previsione, dalle quali discende il vincolo espropriativo, si rende necessaria per l'integrazione della rete viaria urbana.	10		38
		13		192

Q09

PROPRIETA'	FOGLIO	PARTICELLA
BAGLIONI EMANUELE	14	463
BAMBI ALVIERO	14	155
BARBETTI ALESSIO	14	45
BARBETTI BARBARA	14	45
BAZZANI FRANCESCO	14	255
BENDONI DANIELE	14	38
BERNI ALVARO	14	36
BINI PAOLO	10	162
BORGI MARIA GRAZIA	14	151
BORGI MARIA GRAZIA	14	344
BORGI MAURIZIO	14	151
BORGI MAURIZIO	14	344
BORGI RENATO	14	151
BORGI RENATO	14	344
BORGI VANNA	14	151
BORGI VANNA	14	344
COLANGELO MARIA DONATA	14	40
COLANGELO MARIA DONATA	14	41
DANTI CAROLINA	14	44
DANTI EMILIA	14	44
DANTI EMILIO	14	44
DEL REGNO GIOVANNA	14	256
DEL REGNO GIOVANNA	14	325
DEMANIO PUBBLICO DELLO STATO - OPERE IDRAULICHE DI II CATEGORIA	10	100
DEMANIO PUBBLICO DELLO STATO - OPERE IDRAULICHE DI II CATEGORIA	10	37
DEMANIO PUBBLICO DELLO STATO - OPERE IDRAULICHE DI II CATEGORIA	10	38
DEMANIO PUBBLICO DELLO STATO - OPERE IDRAULICHE DI II CATEGORIA	10	99
DIANA GIUSEPPINA	14	32
DIANA GIUSEPPINA	14	325
DIANA GIUSEPPINA	14	33
DIANA MARIA	14	32
DIANA MARIA	14	325
DIANA MARIA	14	33
DIANA SILVANA	14	32
DIANA SILVANA	14	325
DIANA SILVANA	14	33
DIANA TULLIO	14	256
DIANA TULLIO	14	325
ENTE URBANO	7	14
GAMBINOSI SILVANA	14	155
MELI CESARE	7	608
MEUCCI ALESSANDRA	14	45
MEUCCI ALESSANDRO	14	45
MINIATI RIET	13	192
MUGELLI FRANCESCA	14	220

PANDOLFI GIOVANNI	14	291
PANDOLFI LUCA	14	291
PAOLI FRANCA	14	192
PAOLI ROSANNA	14	192
PETROLI FIRENZE S.P.A.	14	34
REGIONE TOSCANA	10	279
SCARSELLI ADELAIDE	14	44
SCARSELLI ANGIOLO	14	44
SCARSELLI GIOVACCHINO	14	44
SCARSELLI GIOVANNI	14	44
SCARSELLI GIOVANNINA	14	44
SCARSELLI GIUSEPPE	14	44
SCARSELLI MARIA	14	44
SCARSELLI PIETRO	14	44
SOFINCO IMMOBILIARE E AGRICOLA S.P.A.	10	101
SOFINCO IMMOBILIARE E AGRICOLA S.P.A.	10	106
SOFINCO IMMOBILIARE E AGRICOLA S.P.A.	10	107
SOFINCO IMMOBILIARE E AGRICOLA S.P.A.	10	108
SOFINCO IMMOBILIARE E AGRICOLA S.P.A.	10	109
SOFINCO IMMOBILIARE E AGRICOLA S.P.A.	10	113
SOFINCO IMMOBILIARE E AGRICOLA S.P.A.	10	115
SOFINCO IMMOBILIARE E AGRICOLA S.P.A.	10	259
ZACCAGNINO MARIA LUCIA	14	40
ZACCAGNINO MARIA LUCIA	14	41

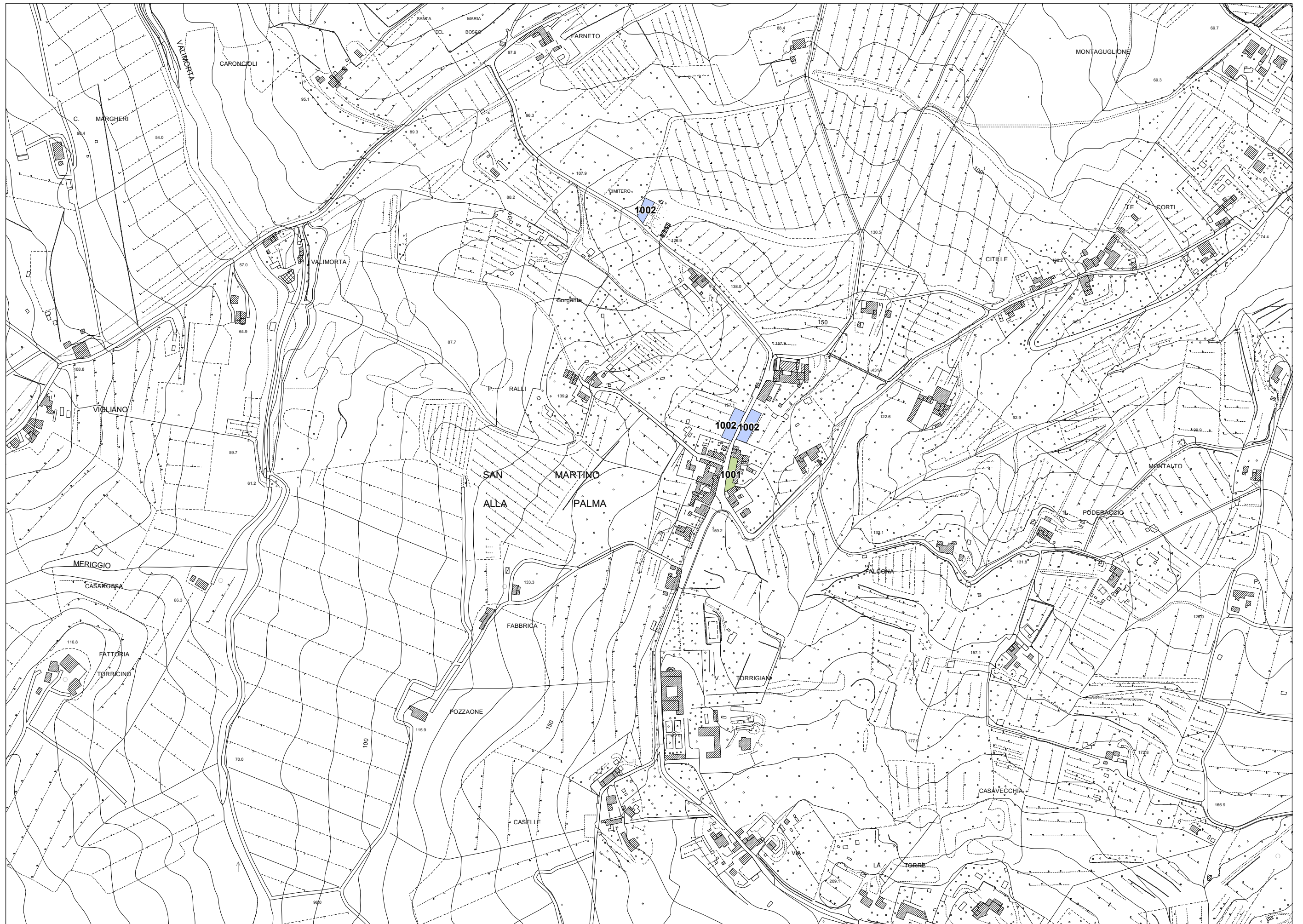

Q10

ID PROGETTO OO.PP.	MOTIVAZIONI	RIFERIMENTI CATASTALI		
		FOGLIO	ALLEGATO	PARTICELLA
1001	Piazzetta S. Martino alla Palma. Permane l'esigenza di mantenere il vincolo, già presente nella previgente strumentazione urbanistica, finalizzato al pieno recupero della piazzetta di S. Martino alla Palma come spazio delle relazioni sociali della comunità locale e luogo caratteristico ed identificativo del nucleo abitato, dal rilevante valore simbolico correlato alle vicende della II Guerra Mondiale. Il progetto di riqualificazione dell'area, approvato con Deliberazione della Giunta Comunale n. 60 del 19.04.2016, è stato impugnato dinanzi al TAR Toscana con ricorso a tutt'oggi pendente, con il quale sono state sollevate censure che attengono anche al procedimento espropriativo. Tale circostanza ha impedito sia il perfezionarsi dell'esproprio nel trascorso quinquennio sia, evidentemente, la realizzazione dell'intervento.	20		11
		20		584
		20		12
1002	Parcheggi pubblici a S. Martino alla Palma. Le due previsioni, da realizzarsi ponendo particolare attenzione al corretto inserimento degli interventi nel contesto paesaggistico, sono finalizzate a risolvere le problematiche relative alla carenza di parcheggi pubblici nella frazione collinare, in particolare nella parte nord, più densamente abitata.	13		517
		13		179
		20		712
		20		711

PROPRIETA'	FOGLIO	PARTICELLA
FATTORIA SAN MARTINO ALLA PALMA S.P.A.	13	179
MAGHERINI ANTONELLA	13	517
MAGHERINI FIORENZO	13	517
SINISI RAFFAELLA	20	11
VENTURINI ENRICO	20	11
VENTURINI ILARIA	20	11
VENTURINI SILVIA	20	11
E.N.E.L.-ENTE NAZIONALE PER L'ENERGIA ELETTRICA	20	11
MAGHERINI ADRIANO	20	711
MAGHERINI ALBERTO	20	711
MAGHERINI PIERO	20	711
MAGHERINI ADRIANO	20	712
MAGHERINI ALBERTO	20	712
MAGHERINI PIERO	20	712
VENTURINI SILVIA	20	712
ZINGONE RENZO	20	12
BRUNI BRUNO	20	12
ORTALE LAURA	20	12
CIRCOLO RICREATIVO E CULTURALE I CINQUE MARTIRI	20	12
SINISI RAFFAELLA	20	12
VENTURINI ENRICO	20	12
VENTURINI ILARIA	20	12
VENTURINI VALTER	20	12
ENTE URBANO	20	584

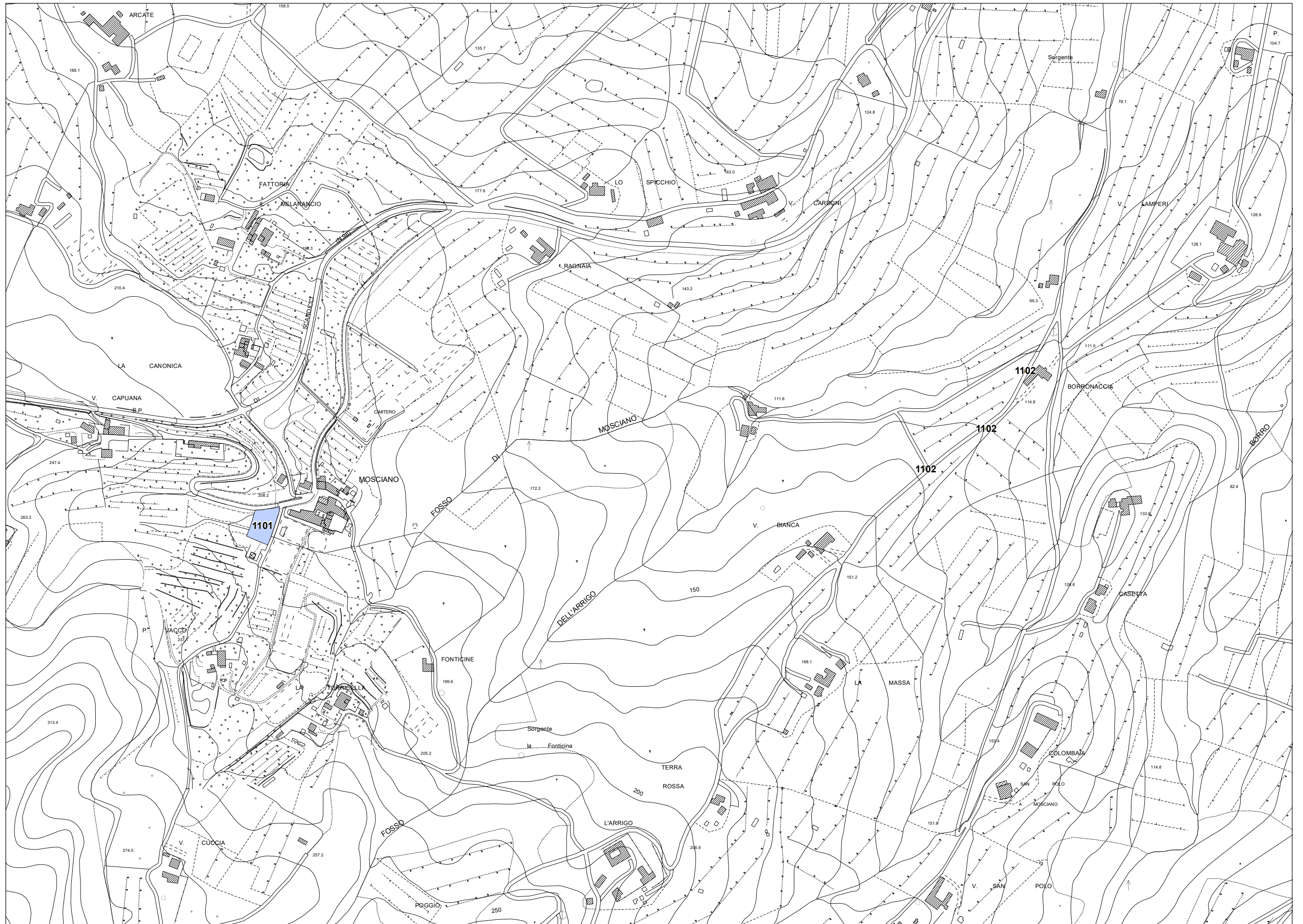

Q11

ID PROGETTO OO.PP.	MOTIVAZIONI	RIFERIMENTI CATASTALI		
		FOGLIO	ALLEGATO	PARTICELLA
1101	La previsione, dalle quali discende il vincolo espropriativo, si rende necessaria per l'integrazione delle dotazioni di parcheggio pubblico nell'area interessata.	37		45
		37		317
1102	La previsione, dalle quali discende il vincolo espropriativo, si rende necessaria per l'integrazione della rete viaria urbana.	38		68
		38		256
		38		280
		38		259
		39		4

PROPRIETA'	FOGLIO	PARTICELLA
FRANCESCHI LEOPOLDO	37	45
FRANCESCHI LEOPOLDO	37	317
DEGLI UBERTI IMMOBILIARE S.R.L.	38	68
IMMOBILIARE PARRINI DI MORDINI MARCELLO C. S.A.S.	38	256
IMMOBILIARE PARRINI DI MORDINI MARCELLO C. S.A.S.	38	259
DEGLI UBERTI IMMOBILIARE S.R.L.	38	280
PERNA GIACOMO	39	4

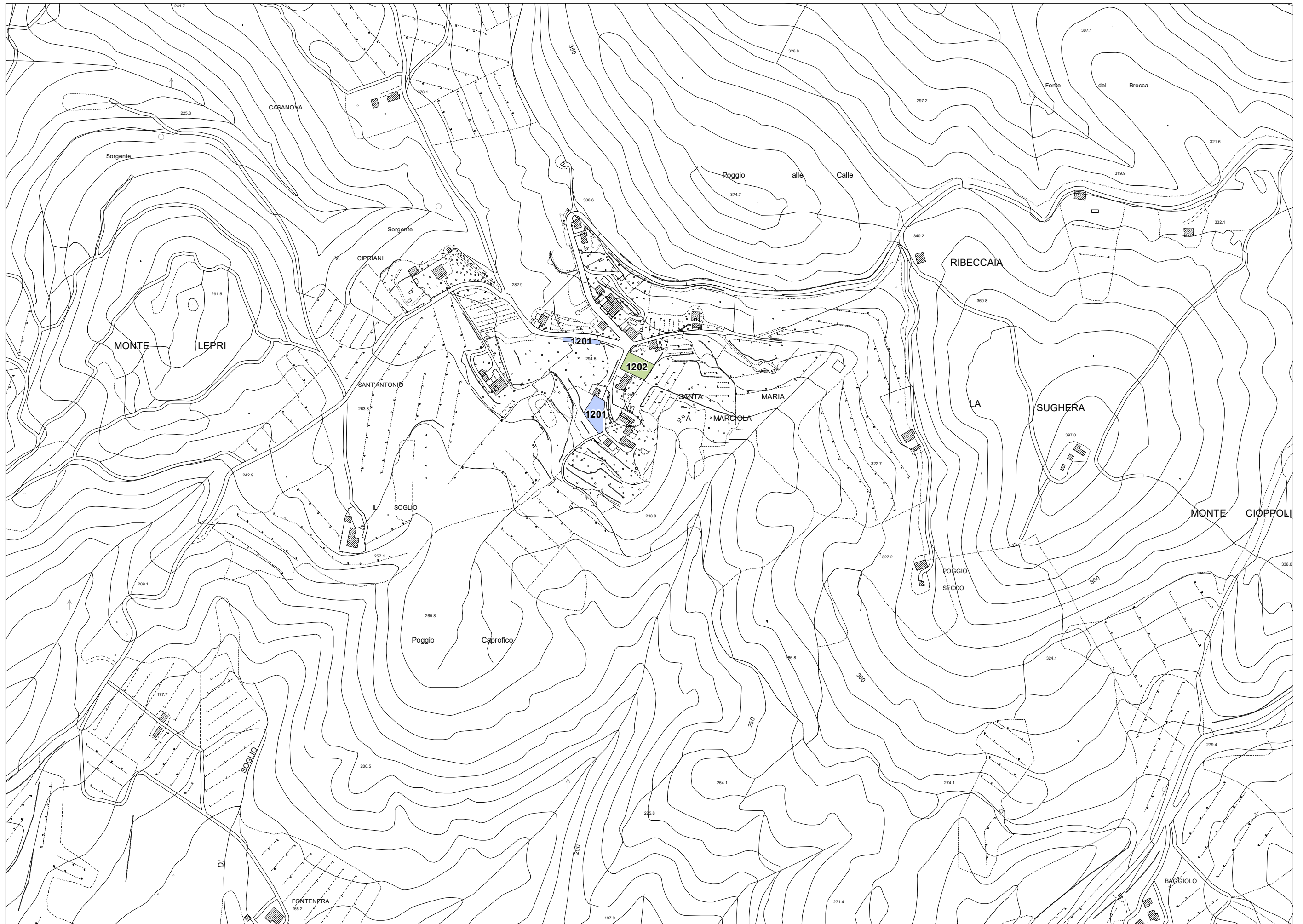

Q12

ID PROGETTO OO.PP.	MOTIVAZIONI	RIFERIMENTI CATASTALI		
		FOGLIO	ALLEGATO	PARTICELLA
1201	La previsione, dalle quali discende il vincolo espropriativo, si rende necessaria per l'integrazione delle dotazioni di parcheggio pubblico nell'area interessata.	44		226
		44		239
		44		208
1202	La previsione, dalle quali discende il vincolo espropriativo, si rende necessaria per l'integrazione delle dotazioni di verde pubblico nell'area interessata.	45		1

PROPRIETA'	FOGLIO	PARTICELLA
HESS ALONA	44	239
PICCHI MARIA LAURA	45	1
TERRENI MICHELE	44	208
TERRENI MICHELE	44	226
TOCCAFONDI STEFANIA	44	208
TOCCAFONDI STEFANIA	44	226
VIGNOZZI GIOVANNI	45	1



Q13

ID PROGETTO OO.PP.	MOTIVAZIONI	RIFERIMENTI CATASTALI		
		FOGLIO	ALLEGATO	PARTICELLA
1301	La previsione, dalle quali discende il vincolo espropriativo, si rende necessaria per l'integrazione delle dotazioni di verde pubblico nell'area interessata.	58		590
		58		585
		58		198
		58		66
		58		47
		58		762
		59		65
		59		170
		59		347
		59		267
1302	Parcheggio a S. Vincenzo a Torri (ex area CP 12). La previsione è finalizzata a incrementare la dotazione di parcheggi pubblici nella frazione di S. Vincenzo a Torri e si inquadra nel complessivo programma di riqualificazione del tratto della Via Empolese che attraversa l'abitato, correlato alla realizzazione della variante.	58		724
1303	La previsione, dalle quali discende il vincolo espropriativo, si rende necessaria per l'integrazione delle dotazioni di verde pubblico nell'area interessata.	58		550
		58		375
		58		304
		58		734
1304	La previsione, dalle quali discende il vincolo espropriativo, si rende necessaria per l'integrazione delle dotazioni di verde pubblico e di parcheggio pubblico nell'area interessata.	59		92
		59		469
		59		466
		59		463
		59		277
1305	La previsione, dalle quali discende il vincolo espropriativo, si rende necessaria per l'integrazione delle dotazioni di verde pubblico nell'area interessata.	59		276
		59		322
		59		332
		59		333
		59		326
		59		334
		59		327
		59		320
		59		321
		59		330
		59		476
		59		475
		59		474
		59		473
		59		472
		59		471
		59		470
		59		425
		59		423
		59		421
59		419		
59		329		
59		324		
59		319		
63		197		
63		258		
63		257		
63		256		
63		255		
63		199		

1306	La previsione, dalla quale discende il vincolo espropriativo, consegue dall'approvazione del progetto definitivo <i>dei Lavori di sistemazione della cassa di San Vincenzo e adeguamento della viabilità di servizio funzionale alla manutenzione</i> , avvenuta con Determinazione n. 248 del 21/5/2024 del Dirigente del Consorzio di Bonifica 3 Medio Valdarno, ai sensi dell'art. 3, comma 11 della L.R. n. 80/2015.	58	669
		58	672
		58	675
		58	679
		58	681
		58	684
		58	687
		58	690
		58	693
		58	696
		58	698
		58	702
		58	707
		58	710
		58	713
		58	723
		58	726
		58	728
		58	739
		58	741
		58	743
		58	744
		58	745
58	746		
58	747		
58	756		

Q13

PROPRIETA'	FOGLIO	PARTICELLA
AZIENDA CONSORZIALE ACQUA E GAS PRATO	59	324
AZIENDA CONSORZIALE ACQUA E GAS PRATO	59	332
AZIENDA CONSORZIALE ACQUA E GAS PRATO	59	333
BARDELLI IVAN	58	47
BARTALI GIAN CARLO	58	762
BELLANDI MARCO	58	198
CAMICIOTTOLI BARBARA	58	585
CAMICIOTTOLI BARBARA	58	590
CAMICIOTTOLI ISABELLA	58	585
CAMICIOTTOLI ISABELLA	58	590
CAMICIOTTOLI SERGIO	58	585
CAMICIOTTOLI SERGIO	58	590
CANTINA SOCIALE CERTALDO - SOC. COOP. R.L.	63	197
CANTINA SOCIALE CERTALDO - SOC. COOP. R.L.	63	199
CANTINA SOCIALE CERTALDO - SOC. COOP. R.L.	63	255
CAPPELLI FRANCA	59	319
CAPPELLI GABRIELA	59	329
CONSORZIO INTERCOMUNALE ACQUA E GAS CONSIAG CON SEDE IN PRATO	59	276
CONSORZIO INTERCOMUNALE ACQUA E GAS CONSIAG CON SEDE IN PRATO	59	277
CORTI FRANCESCA	58	375
CORTI GABRIELLA	58	375
CORTI LUCA	58	375
CORTI VINCENZO	58	375
D'ANGELICCHIO GAUDIO FRANCA	58	47
E.N.E.L.-ENTE NAZIONALE PER L'ENERGIA ELETTRICA	58	304
ENTE URBANO	58	66
I SASSOLI SOCIETA' AGRICOLA A RESPONSABILITA' LIMITATA	58	734
ISTITUTO PER IL SOSTENTAMENTO DEL CLERO DELLA DIOCESI DI FIRENZE	59	170
ISTITUTO PER IL SOSTENTAMENTO DEL CLERO DELLA DIOCESI DI FIRENZE	59	267
ISTITUTO PER IL SOSTENTAMENTO DEL CLERO DELLA DIOCESI DI FIRENZE	59	311
ISTITUTO PER IL SOSTENTAMENTO DEL CLERO DELLA DIOCESI DI FIRENZE	59	347
ISTITUTO PER IL SOSTENTAMENTO DEL CLERO DELLA DIOCESI DI FIRENZE	59	463
ISTITUTO PER IL SOSTENTAMENTO DEL CLERO DELLA DIOCESI DI FIRENZE	59	466
ISTITUTO PER IL SOSTENTAMENTO DEL CLERO DELLA DIOCESI DI FIRENZE	59	65
MANETTI MARIA GRAZIA	59	421
MANETTI MARIA GRAZIA	59	423
MANETTI MARIA PIA	59	419
MANETTI MARIA PIA	59	425
MANETTI SIRIANA	58	724
MANUGUERRA LUISA	58	762
MATTEUZZI CHIARA	58	198
MELANI LUCIANA	58	375
REGIONE TOSCANA	59	320
REGIONE TOSCANA	59	321
REGIONE TOSCANA	59	322

REGIONE TOSCANA	59	326
REGIONE TOSCANA	59	327
REGIONE TOSCANA	59	330
REGIONE TOSCANA	59	334
REGIONE TOSCANA	59	470
REGIONE TOSCANA	59	471
REGIONE TOSCANA	59	472
REGIONE TOSCANA	59	473
REGIONE TOSCANA	59	474
REGIONE TOSCANA	59	475
REGIONE TOSCANA	59	476
REGIONE TOSCANA	63	256
REGIONE TOSCANA	63	257
REGIONE TOSCANA	63	258
SOSTEGNI LUANA	58	585
SOSTEGNI LUANA	58	590
TAMBURINI ALESSANDRO	59	469
TAMBURINI ALESSANDRO	59	92
TAMBURINI FRANCESCO	59	469
TAMBURINI FRANCESCO	59	92
TAMBURINI MARCELLA	59	469
TAMBURINI MARCELLA	59	92
TAMBURINI MARCELLO	59	469
TAMBURINI MARCELLO	59	92
TELECOM ITALIA SPA	58	550
UGOLINI ANGELINA	58	724
CORTI GABRIELLA	58	669
CORTI GABRIELLA	58	672
CORTI GABRIELLA	58	675
CAVERNI FRANCESCO CAVERNI GIULIANA	58	679
CAVERNI FRANCESCO CAVERNI GIULIANA	58	681
CAVERNI FRANCESCO CAVERNI GIULIANA	58	684
MATTIOLI OLGA SIENI LAURA SIENI MARCO SIENI PAOLA	58	687
PAOLUCCI GIOVANNA	58	690
PAOLUCCI GIOVANNA	58	693
PAOLUCCI GIOVANNA	58	696
SIENI MARCO	58	698
SIENI MARCO	58	702
MATTIOLI OLGA	58	707
CAPPUCCINI ANDREA CAPPUCCINI RENATA	58	710
SALVADORI MAURA	58	713
MANETTI SIRIANA UGOLINI ANGELINA	58	723
HERCEG ANCICA	58	726

POGGI DARIO POGGI NATASHA POGGI TANIA		
BUCCI FRANCO BUCCI ORLANDO PARRINI GIAMPIERO PARRINI LUCIANO PARRINI RENATA PINI EDO PINI FABIO PINI MAURO PINI PAOLA	58	728
CAVERNI FRANCESCO CAVERNI GIULIANA	58	739
MATTIOLI OLGA SIENI LAURA SIENI MARCO SIENI PAOLA	58	741
PAOLUCCI GIOVANNA	58	743
FLAIM FERNANDA ROMUALDI GIANCARLO	58	744
FLAIM FERNANDA ROMUALDI GIANCARLO	58	745
FLAIM FERNANDA ROMUALDI GIANCARLO	58	746
FLAIM FERNANDA ROMUALDI GIANCARLO	58	747
SALVADORI MAURA	58	756