

1. FORTIFICAZIONE FRA LE CURVE E DI 5m PER LE CURVE A 1:250 E DI 10m PER LE CURVE A 1:125. L'ALTEZZA RIFERITA AL LIVELLO MEDIO DEI MARI (MAREOGRAFO DI GENOVA).
2. IL RETICOLO CARTOGRAFICO RIFERITO AL SISTEMA NAZIONALE (GAUSS-BODAG) È RETICOLO AUTOMATICO E RIPORTATO A MARCHE CON SEGNI.
3. IL RETICOLO CATASTALE È RIPORTATO A MARCHE CON SEGNI.

LA TABELLA DEI SEGNI CONVENZIONALI È RIPORTATA NELLA PUBBLICAZIONE DELLA CARTA TECNICA REGIONALE DELLA TOSCANA.

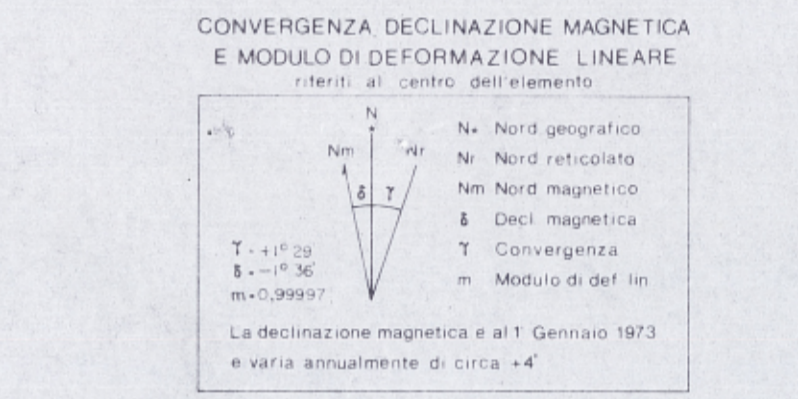

COORDINATE DEI VERTICI DELL'ELEMENTO

SISTEMA	GEOGRAFICO	VERTICE			
		NO	NE	SO	SE
Interscambio EDO	43° 45' 00"	43° 45' 00"	43° 45' 30"	43° 45' 30"	43° 45' 30"
	11° 07' 30"	11° 07' 30"	11° 07' 30"	11° 07' 30"	11° 07' 30"
UTM	4 846 389	4 846 476	4 843 613	4 843 700	4 843 787
	Fuso 32	E	671 053	671 448	671 665
GAUSS-BODAG	N	4 846 297	4 846 294	4 843 430	4 843 517
	Fuso Ovest	E	1 671 040	1 674 396	1 671 113
CATASTALE origine	X	47 879	47 871	45 101	45 093
	Y	-16 766	-13 410	-16 773	-13 415

PUNTI TRIGONOMETRICI (VTR - PAF - IGM)

PUNTO	COORDINATE (Gauss-Bodag)	QUOTA al
LE TORRE (Area centro di Poggio, Nord-Est del centro)	N 4 843 736,07	176,66
P. P. P. (Area centro di Poggio, Nord-Est del centro)	E 1 673 958,08	176,66
MOSCIANO (Area centro di Poggio, Nord-Est del centro)	N 4 846 389,30	226,25
P. P. P. (Area centro di Poggio, Nord-Est del centro)	E 1 673 874,42	226,25
POGGIO AL PINO (Area centro di Poggio, Nord-Est del centro)	N 4 843 736,07	407,07
P. P. P. (Area centro di Poggio, Nord-Est del centro)	E 1 673 291,89	407,07
MONTE MEZZANO (Area centro di Poggio, Nord-Est del centro)	N 3 864 832,00	107,04
P. P. P. (Area centro di Poggio, Nord-Est del centro)	E 1 672 304,00	107,04

QUADRI D'UNIONE

FOGLI al 50000 IGM	ELEMENTI al 5000 CTR
302	263
303	264
304	265
305	266
306	267
307	268
308	269
309	270
310	271
311	272
312	273
313	274
314	275
315	276
316	277
317	278
318	279
319	280
320	281

LIMITI AMMINISTRATIVI

COMUNE	PROVINCIA
San Martino alla Palma	Firenze
Castello di Casole	Firenze
Castello di S. Angelo	Firenze

RILEVAMENTO E ALLESTIMENTO CARTOGRAFICO DEL 1981

FOTOINDICE

FOGLIO	ALTEZZA	PROIEZIONE
302	277 c	U.T.M.
303	277 c	U.T.M.
304	277 c	U.T.M.
305	277 c	U.T.M.
306	277 c	U.T.M.
307	277 c	U.T.M.
308	277 c	U.T.M.
309	277 c	U.T.M.
310	277 c	U.T.M.
311	277 c	U.T.M.
312	277 c	U.T.M.
313	277 c	U.T.M.
314	277 c	U.T.M.
315	277 c	U.T.M.
316	277 c	U.T.M.
317	277 c	U.T.M.
318	277 c	U.T.M.
319	277 c	U.T.M.
320	277 c	U.T.M.

ESECUZIONE GEOGRAFICA - FIRENZE

RIPRESA AEREA 1976
CAMERA ZEISS
QUOTA MEDIA RELATIVA DI Volo m. 2000
ESECUZIONE E.I.R.A. - FIRENZE

AGGIORNAMENTO PARZIALE COMUNE SCANDICCIO S.T.A. Firenze 1984

CONTROLLATO AI SENSI DELLA LEGGE N° 618 DEL 2-2-1969 NELLA COSTITUZIONE DELLA REGIONE TOSCANA

LEGENDA

ZONE

ZONA A STORICO AMBIENTALE	ZONA F - ATTREZZATURE E IMPIANTI DI INTERESSE GENERALE
ZONA B COMPLETAMENTO	ZONA F1 - PARCHI TERRITORIALI DI INTERESSE GENERALE
ZONA C ESPANSIONE	ZONA F2 - ATTREZZATURE IMPIANTI E SERVIZI TECNOLOGICI ENEL
ZONA D - INDUSTRIALE ED ARTIGIANALE	AREE AD EDIFICAZIONE SPECIALE PER STANDARDS
ZONA D1 - ATTIVITA' DI TRASFORMAZIONE E CONSERVAZIONE DEI PRODOTTI AGRICOLI	AREE PER STRUTTURE PRIVATE DI USO PUBBLICO E COLLETTIVO
ZONA E AGRICOLA	AREE PER SEDI STRADALI E SPAZI PUBBLICI
ZONA E1 - DI TUTELA AMBIENTALE E PERSISTENZA DELLA COLLINA	AREE PER ATTREZZATURE COMMERCIALI
ZONA E2 - AGRICOLA SPECIALE PARCO AGRICOLO DELLA PESA	LINEE DI ARRETRAMENTO E FASCE DI RISPETTO STRADALE
ZONA D2 - INDUSTRIALE ED ARTIGIANALE SPECIALE DI RISANAMENTO AMBIENTALE	AREE CIMITERIALI
ZONA D3 - TURISTICO - RICETTIVA	ZONE SPECIALI: VERDE PRIVATO VINCOLATO

TRASFORMAZIONI

1	T/1 - AREE DI CONSOLIDAMENTO DELL'EDIFICATO
2	T/2 - AREE DI ADEGUAMENTO DEGLI EDIFICI SINGOLI
3	T/3 - AREE DI ADEGUAMENTO DEGLI EDIFICI SINGOLI IN RAPPORTO ALL'IN TORNO
3A	T/4 - AREE DI TRASFORMAZIONE URBANA
4	T/5 - AREE DI TRASFORMAZIONE DI EDIFICI ED AMBIENTI DI RILEVANTE VALORE ARCHITETTONICO E AMBIENTALE
5	T/6 - AREE DI TRASFORMAZIONE DI EDIFICI ED AMBIENTI DI VALORE ARCHITETTONICO-AMBIENTALE
6	T/7 - AREE DI TRASFORMAZIONE DI EDIFICI IN ZONA AGRICOLA
7	T/8 - AREE DI TRASFORMAZIONE IN ZONA AGRICOLA PREVALENTEMENTE BOSCHIVA
8	T/9 - AREE DI TRASFORMAZIONE CON EDIFICI A BASSA DENSITA'
9	T/10 - AREE DI RECUPERO E RISTRUTTURAZIONE ZONE URBANE

SIMBOLI DELLE ATTREZZATURE E SERVIZI PUBBLICI

n	ASILO NIDO - SCUOLA MATERNA	(n)
e	SCUOLA ELEMENTARE	(e)
m	SCUOLA MEDIA	(m)
a	ATTREZZATURE DI INTERESSE COLLETTIVO	(a)
ac	ATTREZZATURE SOCIO-CULTURALI	(ac)
s	ATTREZZATURE SANITARIE	(s)
sp	ATTREZZATURE SPORTIVE	(sp)
c	CHIESE E LUOGHI DI CULTO	(c)
t	ATTREZZATURE TECNOLOGICHE	(t)
p	PARCHeggi	(p)
v	VERDE PUBBLICO	(v)
si	SERVIZI PER LE AREE PRODUTTIVE	(si)
sa	SERVIZI PER L'AUTOSTRADA	(sa)
esistente	progetto	

ALTRE PRESCRIZIONI DI PIANO:

- PERIMETRO PARCO FLUVIALE
- METROPOLITANA LEGGERA (DI MASSIMA)
- PERIMETRO PIANO ATTUATIVO

PA PIANO ATTUATIVO

P.E.E.P. AREE PER EDILIZIA DI TIPO ECONOMICO-POPOLARE

P.I.P. P.I.P. - AREA SUSCETTIBILE DI P.P. DI CUI ALL'ART. 27 DELLA L. 865

R.I. ZONE A RISCHIO IDRAULICO

REFERIMENTO ALLE SCHEDE QUANTITATIVE DELLA ZONA C

A.B. EDIFICAZIONE ESISTENTE RICETTIVA

C EDIFICAZIONE ESISTENTE COMMERCIALE

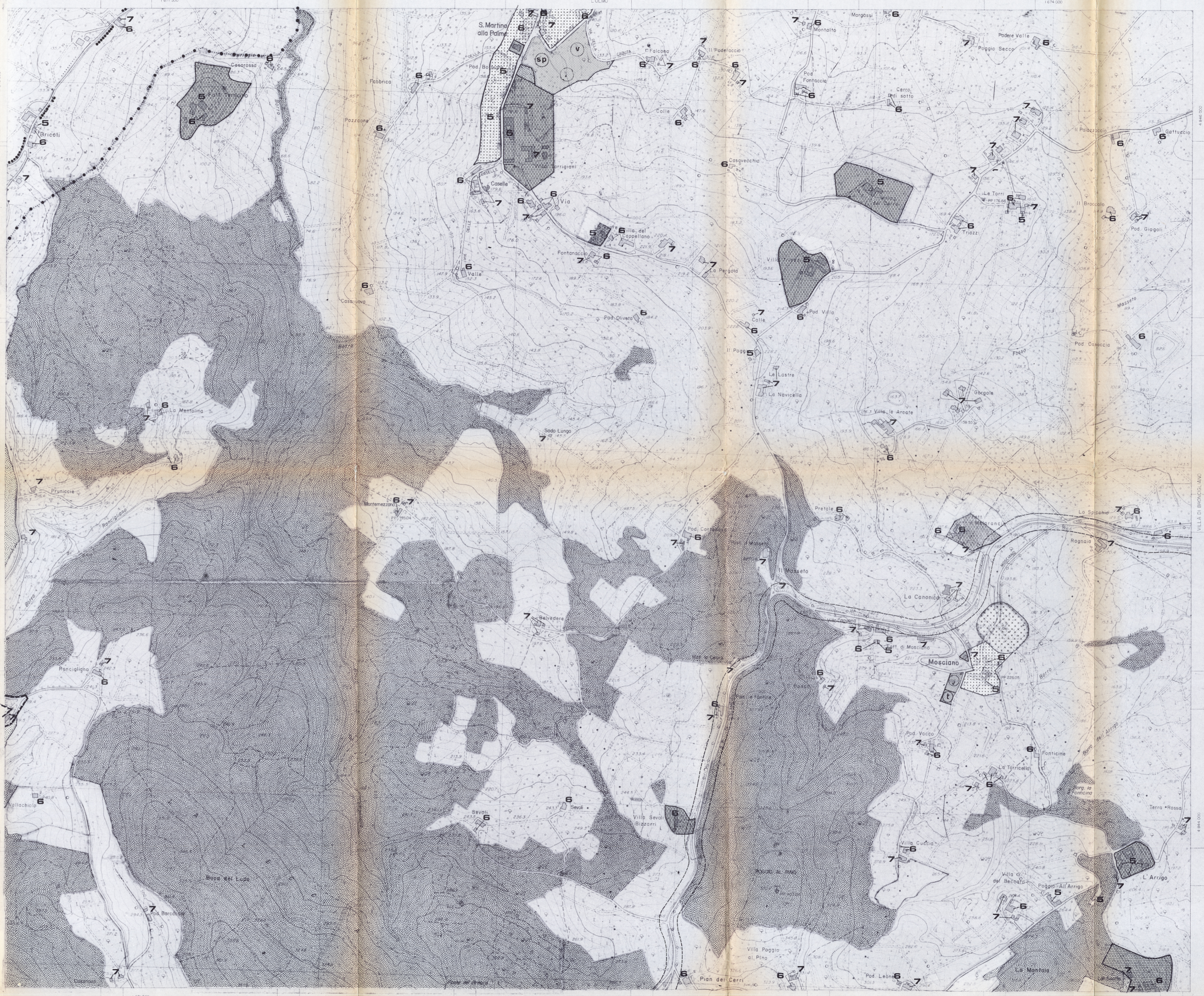

Comune di Scandicci
Variante Generale del
Piano Regolatore Generale
1985
progetto: Gregotti Associati
Augusto Cagnardi

Vittorio Gregotti

tav. n.
11E

A	B	C
D	E	F
G	H	I
J	K	L
M	N	

scala 1:5000
titolo
AZZONAMENTO

il Segretario
Leopoldo Nucci

il Sindaco
Mila Pieralli

adozione

del n. 181

data 30 Aprile 1986

approvazione

del n.

data

