

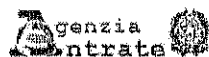

MODELLO 730/2015 redditi 2014

Mod. N. 1

dichiarazione semplificata dei contribuenti che si avvalgono dell'assistenza fiscale



Gli importi devono essere indicati in unità di Euro

CONTRIBUENTE	Dichiarante <input checked="" type="checkbox"/>	Coniuge dichiarante <input type="checkbox"/>	Dichiarazione congiunta <input type="checkbox"/>	Rappresentante o tutore <input type="checkbox"/>					
CODICE FISCALE DEL CONTRIBUENTE (obbligatorio)		Soggetto fiscalmente 730 integrativo e carico di altri (vedere istruzioni)		730 senza sostituto		Situazioni particolari		CODICE FISCALE DEL RAPPRESENTANTE O TUTORE	

COGNOME (per le donne indicare il cognome da nubile): _____ NOME: **UMBERTO** SESSO (M o F): **M**

DATI DEL MUCE

DATA DI NASCITA: GIORNO **04** MESE **05** ANNO **1952** COMUNE (o Stato estero) DI NASCITA: **PALERMO** PROVINCIA (sigla): **PA** TUTELETTA MINORE:

RESIDENZA ANAGRAFICA

COMUNE: _____ PROVINCIA (sigla): _____ C.A.P.: _____

TIPOLOGIA (Via, piazza, ecc.): _____ INDIRIZZO: _____ NUM. CIVICO: _____

Da compilare solo se variata dal 1/1/2014 alla data di presentazione della dichiarazione

FRAZIONE: _____ DATA DELLA VARIAZIONE: GIORNO _____ MESE _____ ANNO _____

TELEFONO E POSTA ELETTRONICA: TELEFONO PREFISSO _____ NUMERO _____ CELLULARE _____ INDIRIZZO DI POSTA ELETTRONICA _____

Dichiarazione presentata per la prima volta:

DOMICILIO FISCALE

AL 01/01/2014: COMUNE **SCANDICCI (B962)** PROVINCIA (sigla) **FI** Casi particolari della regione

AL 01/01/2015: COMUNE _____ PROVINCIA (sigla) _____

FAMILIARI A CARICO		CODICE FISCALE (il codice del coniuge va indicato anche se non fiscalmente a carico)	MESA CARICO	MINORE DI 9 ANNI	%	DETRAZIONE 100% AFFIDAMENTO FIGLI	TUALE STRAZIONE FIGLI O 4 FIGLI	IN AFFIDAMENTO A CARICO CONTRIBUENTE
BARRARE LA CASELLA	1							
C = Coniuge								
F1 = Primo figlio								
F = Figlio								
A = Altro								
D = Figlio con disabilità								
	2							
	3							
	4							
	5							

DATI DEL SOSTITUTO D'IMPOSTA CHE EFFETTUERA IL CONGUAGLIO *Dichiarazione congiunta: compilare solo nel modello del dichiarante*

COGNOME E NOME O DENOMINAZIONE: _____ CODICE FISCALE: **80078750587** COMUNE: **ROMA (R501)**

I.N.P.S.: _____ PROV. TIPOLOGIA (Via, piazza, ecc.): _____ INDIRIZZO: _____ NUM. CIVICO: **21** C.A.P.: **00144** MOD. 730 DIPENDENTI SENZA SOSTITUTO:

RM VIA _____ CIRO IL GRANDE _____ INDIRIZZO DI POSTA ELETTRONICA _____ CODICE SEDE: **111**

QUADRO A REDDITI DEI TERRENI										
N. ORC.	REDDITO DOMINICALE	TITOLO	REDDITO AGRARIO	POSSESSO		CANONE DI AFFITTO IN REGIME VINCOLISTICO	CASI PARTICOLARI	CONTINUAZIONE (stesso terreno (igo precedente))	IMU NON DOVUTA	COLTIVATORE DIRETTO O IAP
				GIORNI	%					
A1	.00		.00					<input type="checkbox"/>		
A2	.00		.00					<input type="checkbox"/>		
A3	.00		.00					<input type="checkbox"/>		
A4	.00		.00					<input type="checkbox"/>		
A5	.00		.00					<input type="checkbox"/>		
A6	.00		.00					<input type="checkbox"/>		
A7	.00		.00					<input type="checkbox"/>		
A8	.00		.00					<input type="checkbox"/>		

Modello 730/2015 realizzato da MEMORIAL S.p.A. Via Cocchi sul Lavoro, 4 Senigallia (AN)

QUADRO B REDDITI DEI FABBRICATI E ALTRI DATI

SEZIONE I - REDDITI DEI FABBRICATI

RENDITA	UTILIZZO	POSSESSO		CODICE CANTONE	CANONE DI LOCAZIONE	CASI PARTICOLARI	CONTINUAZIONE (circa l'imponibile ligo precedente)	CODICE COMUNE	CEDOLARE SECCA	CASI PARTICOLARI IMU
		DIRITTO	%							
B1	650,00	1	365	50,00				B962		2
B2	169,00	5	365	50,00				B962		2
B3	0,00									
B4	0,00									
B5	0,00									
B6	0,00									
B7	0,00									
B8	0,00									

SEZIONE II - DATI RELATIVI AI CONTRATTI DI LOCAZIONE

N. Tipo Sezione	Mod.	DATA	ESTRATTO DI REGISTRAZIONE DEL CONTRATTO (SERIE)	NUMERO E SOTTONUMERO	CODICE UFFICIO	Contratti non superiori a 50 mq	Anno di presentazione Dichiarazione CU/UD	Stato di emergenza
B11								
B12								
B13								

QUADRO C REDDITI DI LAVORO DIPENDENTE E ASSIMILATI

SEZIONE I - REDDITI DI LAVORO DIPENDENTE E ASSIMILATI

C1		C2		C3		Casi particolari		
Tipologia reddito	Indeterminato/Determinato	REDDITO (punti 1 e 3 CU 2015)	Tipologia reddito	Indeterminato/Determinato	REDDITO (punti 1 e 3 CU 2015)	Tipologia reddito	Indeterminato/Determinato	
1		21.985,00			0,00			
<i>Somme per incremento della produttività</i>								
C4	Somme tassazione ordinaria	0,00	Somme imposta sostitutiva	0,00	Non imponibili imposta sostitutiva	0,00	Importi art. 51, comma 9 L. 11	
C5	PERIODO DI LAVORO - giorni per i quali spettano le detrazioni (punti 6 e 7 CU 2015)						Pensione	
						3	6 5	

SEZIONE II - ALTRI REDDITI ASSIMILATI A QUELLI DI LAVORO DIPENDENTE

C6	C7	C8
Assegno dal coniuge	Assegno dal coniuge	Assegno dal coniuge
REDDITO (punti 4 e 5 CU 2015)	REDDITO (punti 4 e 5 CU 2015)	REDDITO (punti 4 e 5 CU 2015)
670,00	0,00	0,00

SEZIONE III - RITENUTE IRPEF E ADDIZIONALE REGIONALE ALL'IRPEF

C9	C10
RITENUTE IRPEF (punto 11 CU 2015)	RITENUTE ADDIZIONALE REGIONALE (punto 12 CU 2015)
4.454,00	322,00

SEZIONE IV - RITENUTE ADDIZIONALE COMUNALE ALL'IRPEF

C11	C12	C13
RITENUTE ACCONTO ADDIZIONALE COMUNALE 2014 (punto 16 CU 2015)	RITENUTE SALDO ADDIZIONALE COMUNALE 2014 (punto 17 CU 2015)	RITENUTE ACCONTO ADDIZIONALE COMUNALE 2015 (punto 19 CU 2015)
33,00	81,00	33,00

SEZIONE V - BONUS IRPEF

C14	C15	C16
BONUS IRPEF (punto 119 CU 2015)	BONUS EROGATO (punto 120 CU 2015)	REDDITO AL NETTO DEL CONTRIBUTO PENSIONI (punto 173 CU 2015)
0,00	0,00	0,00

SEZIONE VI - ALTRI DATI

C16	C17
CONTRIBUTO DI SOLIDARIETA' TRATTENUTO (punto 171 CU 2015)	CONTRIBUTO DI SOLIDARIETA' TRATTENUTO (punto 171 CU 2015)
0,00	0,00

QUADRO D ALTRI REDDITI

SEZIONE I - REDDITI DI CAPITALE, LAVORO AUTONOMO E REDDITI DIVERSI

D1	D2	D3	D4	D5
UTILI ED ALTRI PROVENTI EQUIPARATI	ALTRI REDDITI DI CAPITALE	REDDITI DERIVANTI DA ATTIVITA' ASSIMILATE AL LAVORO AUTONOMO	REDDITI DIVERSI	REDDITI DERIVANTI DA ATTIVITA' OCCASIONALE O DA OBBLIGHI DI FARE, NON FARE E PERMETTERE
0,00	0,00	0,00	0,00	0,00

SEZIONE II - REDDITI SOGGETTI A TASSAZIONE SEPARATA

D6	D7
Redditi percepiti da eredi e legatari	Imposte ed oneri rimborsati nel 2014 e altri redditi a tassazione separata
0,00	0,00

Modello Grafico realizzato da Namirial S.p.a. Via Caduti sul lavoro, 4 Semigallia (AR)

Conferma al provvedimento Agenzia Entrate del 15/01/2015 e successive modificazioni

QUADRO E ONERI E SPESE

SEZIONE I - SPESE PER LE QUALI SPETTA LA DETRAZIONE D'IMPOSTA DEL 19% o 26%

E1	SPESE SANITARIE	0,00	E7	INTERESSI PER MUTUI IPOTECARI PER L'ACQUISTO DELL'ABITAZIONE PRINCIPALE	0,00
E2	SPESE SANITARIE PATOLOGICHE ESSENTI PER FAMILIARI, NON A CARICO	0,00	E8	ALTRE SPESE	1.135,00
E3	SPESE SANITARIE PER PERSONE CON DISABILITA'	0,00	E9	ALTRE SPESE	710,00
E4	SPESE VEICOLI PER PERSONE CON DISABILITA'	0,00	E10	ALTRE SPESE	0,00
E5	SPESE PER L'ACQUISTO DI CANI GUIDA	0,00	E11	ALTRE SPESE	0,00
E6	SPESE SANITARIE RATEIZZATE IN PRECEDENZA	0,00	E12	ALTRE SPESE	0,00

SEZIONE II - SPESE E ONERI PER I QUALI SPETTA LA DEDUZIONE DAL REDDITO COMPLESSIVO

E21	CONTRIBUTI PREVIDENZIALI ED ASSISTENZIALI	0,00	E27	DEDUCIBILITA' ORDINARIA	0,00
E22	ASSEGNO AL CONIUGE	0,00	E28	LAVORATORI DI PRIMA OCCUPAZIONE	0,00
E23	CONTRIBUTI PER ADDETTI A SERVIZI DOMESTICI E FAMILIARI	0,00	E29	FONDI IN BILIBRIO FINANZIARIO	0,00
E24	DELEGAZIONI LIBERALI A FAVORE DI ISTITUZIONI RELIGIOSE	0,00	E30	FAMILIARI A CARICO	0,00
E25	SPESE MEDICHE E DI ASSISTENZA DI PERSONE CON DISABILITA'	0,00	E31	FONDO PENSIONE NEGOZIALE DIPENDENTI PUBBLICI	0,00
E26	ALTRI ONERI DEDUCIBILI	0,00	E32	SPESE PER ACQUISTO O COSTRUZIONE DI ABITAZIONI DATE IN LOCAZIONE	0,00

SEZIONE III A - SPESE PER INTERVENTI DI RECUPERO DEL PATRIMONIO EDILIZIO (DETRAZIONE DEL 36%, 41%, 50% o 66%)

ANNO	CODICE FISCALE	SITUAZIONI PARTICOLARI			NUMERO RATA	IMPORTO SPESA	N. d'ordine immobile
		Codice	Anno	Rideterminazione rate			
2012	MCUMRT52E04G273D				3	11.935,00	1
2013	MCUMRT52E04G273D				2	3.450,00	1
E43						0,00	
E44						0,00	

SEZIONE III B - DATI CATASTALI IDENTIFICATIVI DEGLI IMMOBILI E ALTRI DATI PER FRUIRE DELLA DETRAZIONE

E51	1	B	9	6	2	U	12	9	5	6	3
E52											
E53	ALTRI DATI	CONDUTTORE	DATA	NUMERO	AGENZIA ENTRATE	DATA	NUMERO	PROVINCIA	UFFICIO	AGENZIA ENTRATE	

SEZIONE III C - SPESE PER L'ARREDO DEGLI IMMOBILI RISTRUTTURATI (DETRAZIONE DEL 50%)

E57	SPESE ARREDO IMMOBILI RISTRUTTURATI	0,00
-----	-------------------------------------	------

SEZIONE IV - SPESE PER INTERVENTI DI RISPARMIO ENERGETICO (DETRAZIONE DEL 36% o 36%)

E61	TIPO INTERVENTO	ANNO	PERIODO 2013	CASI PARTICOLARI	PERIODO 2008	RATEAZIONE	NUMERO RATA	IMPORTO SPESA
E62								0,00
E63								0,00

SEZIONE V - DETRAZIONE PER GLI INQUILINI CON CONTRATTO DI LOCAZIONE

E71	INQUILINI DI ALI, OGGI ADIBITI AD ABITAZIONE PRINCIPALE	TIPOLOGIA	GIORNI	PERCENTUALE	E72	LAVORATORI DIPENDENTI CHE TRASPERISCONO LA RESIDENZA PER MOTIVI DI LAVORO	GIORNI	PERCENTUALE
-----	---	-----------	--------	-------------	-----	---	--------	-------------

SEZIONE VI - ALTRE DETRAZIONI D'IMPOSTA

E81	DETRAZIONE PER SPESE DI MANTENIMENTO DEI CANI GUIDA	0,00	E82	DETRAZIONE AFFITTO TERRENI AGRICOLI AI GIOVANI	0,00	E83	ALTRE DETRAZIONI	0,00
-----	---	------	-----	--	------	-----	------------------	------

Modello Grafico realizzato da Nemital S.p.a. Via Canuti sul lavoro, 4 Sanpavolo (AN) Conforme al provvedimento Agenzia Entrate del 15/01/2015 e successive modificazioni

QUADRO F ACCONTI, RITENUTE, ECCEDENZE E ALTRI DATI

SEZIONE I - ACCONTI IRPEF, ADDIZIONALE COMUNALE E CEDOLARE SECCA RELATIVI AL 2014

Table with 6 columns: F1, Prima rata, Seconda o unica rata, Trattenute Mod. 730/2014, Versate con Mod. F24, Cedolare secca 2014, Prima rata, Seconda o unica rata.

SEZIONE II - ALTRE RITENUTE SUBITE

Table with 4 columns: F2, IRPEF, Addizionale Regionale, Addiz. Comunale, Addiz. Regionale IRPEF attività sportive dilettantistiche.

SEZIONE III - ECCEDENZE RISULTANTI DALLE PRECEDENTI DICHIARAZIONI

Table with 6 columns: F3, IRPEF, di cui compensata in F24, Imposta sostitutiva quadro RT, di cui compensata in F24, Cedolare secca, di cui compensata in F24.

SEZIONE IV - RITENUTE E ACCONTI SOSPESI PER EVENTI ECCEZIONALI

Table with 6 columns: F5, Eventi eccez., IRPEF, Addiz. Regionale, Addiz. Comunale, Imposta sostitutiva produttività, Cedolare secca, Contributo confederale.

SEZIONE V - MISURA DEGLI ACCONTI PER L'ANNO 2015 E RATEAZIONE DEL SALDO 2014

Table with 4 columns: F6, Barriera la casella per non effettuare versamenti di acconto IRPEF, Versamenti di acconto IRPEF in misura inferiore, Barriera la casella per non effettuare versamenti di acconto addizionale comunale, Versamenti di acconto addizionale comunale in misura inferiore, Numero rate (in caso di dichiarazioni congiunte indicare il dato solo nel modello del dichiarante).

SEZIONE VI - SOGLIE DI ESENZIONE ADDIZIONALE COMUNALE (in presenza di condizioni non desumibili dal Mod. 730)

Table with 4 columns: F7, Soglia esenzione saldo 2014, Esenzione totale/altre agevolazioni anno 2014, F8, Soglia esenzione acconto 2015, Esenzione totale/altre agevolazioni acconto 2015.

SEZIONE VII - DATI DA INDICARE NEL MOD. 730 INTEGRATIVO

Table with 4 columns: F9, Importi rimborsati, IRPEF, Addizionale Regionale all'IRPEF, Addizionale Comunale all'IRPEF, Cedolare secca, F10, Crediti utilizzati con il modello F24 per il versamento di altre imposte, Credito IRPEF, Credito Addizionale Regionale, Credito Addizionale Comunale, Credito cedolare secca.

SEZIONE VIII - ALTRI DATI

Table with 4 columns: F11, Importi rimborsati dal sostituto, Ulteriore detrazione per figli, Detrazioni canoni locazione, F12, Restituzione bonus, F13, Pignoramento presso terzi, Tipo reddito, Ritenute.

QUADRO G CREDITI D'IMPOSTA

SEZIONE I - CREDITI D'IMPOSTA RELATIVI AI FABBRICATI

Table with 4 columns: G1, Credito acquisto prima casa, residuo precedente dichiarazione, credito ante 2014, di cui compensato nel mod. F24, G2, Credito canoni di locazione non percepiti (vedere istruzioni), Credito di cui compensato nel mod. F24.

SEZIONE II - CREDITO D'IMPOSTA REINTEGRO ANTICIPAZIONI FONDI PENSIONE

Table with 4 columns: G3, Anno anticipazione, Rintegro Totale/Parziale, Somma rimborsata, Residuo precedente dichiaraz., Anno 2014, di cui compensato nel mod. F24.

SEZIONE III - CREDITO D'IMPOSTA PER REDDITI PRODOTTI ALL'ESTERO

Table with 4 columns: G4, Codice Stato estero, Anno, Reddito estero, Imposta estera, Credito utilizzato nelle precedenti dichiarazioni, Reddito complessivo, di cui relativo allo Stato estero di cui 1.

SEZIONE IV - CREDITO D'IMPOSTA PER GLI IMMOBILI COLPITI DAL SISMA IN ABRUZZO

Table with 4 columns: G5, Abitazione principale, Codice fiscale, Numero rata, Totale credito, Residuo precedente dichiarazione, G6, Altri immobili, Impresa/Professione, Codice fiscale, Numero rata, Relazione, Totale credito.

SEZIONE V - CREDITO D'IMPOSTA PER INCREMENTO OCCUPAZIONE

SEZIONE VI - CREDITO D'IMPOSTA PER MEDIAZIONI

Table with 4 columns: G7, Residuo precedente dichiaraz., di cui compensato nel mod. F24, G8, Anno 2014, di cui compensato nel mod. F24.

SEZIONE VII - CREDITO D'IMPOSTA PER EROGAZIONI CULTURA

Table with 4 columns: G9, Spesa totale.

QUADRO I IMPOSTE DA COMPENSARE

Table with 2 columns: I1, Indicare l'importo delle imposte da versare con il Mod. F24 utilizzando in compensazione il credito che risulta dal Mod. 730, oppure Barriera la casella per utilizzare in compensazione con il Mod. F24 l'intero credito che risulta dal Mod. 730 (che quindi non sarà rimborsato dal sostituto d'imposta).

FIRMA DELLA DICHIARAZIONE

Table with 2 columns: Con l'apposizione della firma si esprime anche il consenso al trattamento dei dati sensibili indicati nella dichiarazione, FIRMA DEL CONTRIBUENTE, N. modelli compilati, Barriera la casella per richiedere di essere informato direttamente dal soggetto che presta l'assistenza fiscale di eventuali comunicazioni dell'Agenzia delle Entrate, UMBERTO MUCE.

Modello Grafico realizzato da Nematial S.p.a. Via Caduti sul Lavoro, 4 Sansepolcro (AN)

Conforme al provvedimento Agenzia Entrate del 15/01/2015 e successive modificazioni

Prospetto di Liquidazione Provvisorio

In attesa dell'elaborazione da parte del CAF

Il contribuente deve richiedere la copia ufficiale del prospetto di liquidazione a conferma dell'avvenuto inoltra della dichiarazione al CAF certinale

Ver. 2.0

Modello N. 1

DICHIARAZIONE
PRECOMPILATA

DICHIARAZIONE
NON PRECOMPILATA

730 rettificativo

730 integrativo

Accettata

Sostituto, CAF o professionista non delegato

Impegno ad informare il contribuente di eventuali comunicazioni dell'Agenzia delle Entrate relative alla presente dichiarazione

Comunicazione dati ratificati CAF e professionisti

Modificata

Dichiarazione precompilata non presente

SOSTITUTO D'IMPOSTA O C.A.F.
O PROFESSIONISTA ABILITATO

CODICE FISCALE

COGNOME E NOME O DENOMINAZIONE

N. ISCRIZIONE ALBO DEI CAF

RESPONSABILE
ASSISTENZA FISCALE

DICHIARANTE

MUCE UMBERTO

CONIUGE DICHIARANTE

RIEPILOGO DEI REDDITI		DICHIARANTE	CONIUGE
1	REDDITI DOMINICALI	,00	,00
2	REDDITI AGRARI	,00	,00
3	REDDITI DEI FABBRICATI	,00	,00
4	REDDITI DI LAVORO DIPENDENTE E ASSIMILATI	22.655,00	,00
5	ALTRI REDDITI	,00	,00
6	IMPONIBILE CEDOLARE SECCA	,00	,00
7	Reddito abitazione principale e pertinenze (non soggette a IMU)	,00	,00
CALCOLO DEL REDDITO IMPONIBILE E DELL'IMPOSTA LORDA		DICHIARANTE	CONIUGE
11	REDDITO COMPLESSIVO	22.655,00	,00
12	Deduzione abitazione principale e pertinenze (non soggette a IMU)	,00	,00
13	ONERI DEDUCIBILI	,00	,00
14	REDDITO IMPONIBILE	22.655,00	,00
15	Compensi per attività sportive dilettantistiche con ritenuta a titolo d'imposta	,00	,00
16	IMPOSTA LORDA	5.517,00	,00
CALCOLO DETRAZIONI E CREDITI D'IMPOSTA		DICHIARANTE	CONIUGE
21	Detrazione per coniuge a carico	,00	,00
22	Detrazione per figli a carico	362,00	,00
23	Ulteriore detrazione per figli a carico	,00	,00
24	Detrazione per altri familiari a carico	,00	,00
25	Detrazione per redditi di lavoro dipendente	,00	,00
26	Detrazione per redditi di pensione	1.015,00	,00
27	Detrazione per redditi assimilati a quelli di lavoro dipendente e altri redditi	,00	,00
28	Detrazione oneri ed erogazioni liberali		,00
29	Detrazione spese per interventi di recupero del patrimonio edilizio	603,00	,00
30	Detrazione spese arredo immobili ristrutturati	,00	,00
31	Detrazione spese per interventi di risparmio energetico	,00	,00
32	Detrazioni inquilini con contratto di locazione e affitto terreni agricoli ai giovani	,00	,00
33	Altre detrazioni d'imposta	,00	,00
41	Credito d'imposta per il riacquisto della prima casa	,00	,00
42	Credito d'imposta per l'incremento dell'occupazione	,00	,00
43	Credito d'imposta reintegro anticipazioni fondi pensione	,00	,00
44	Credito d'imposta per mediazioni	,00	,00
48	TOTALE DETRAZIONI E CREDITI D'IMPOSTA	2.594,00	,00
CALCOLO DELL'IMPOSTA NETTA E DEL RICO DI DIFFERENZA		DICHIARANTE	CONIUGE
51	IMPOSTA NETTA	2.923,00	,00
52	Credito d'imposta per altri immobili - Sistema Abruzzo	,00	,00
53	Credito d'imposta per l'abitazione principale - Sistema Abruzzo	,00	,00
54	Credito d'imposta per imposte pagate all'estero	,00	,00
55	Credito d'imposta per erogazioni cultura	,00	,00
56	Credito d'imposta per canoni non percepiti	,00	,00
57	Crediti residui per detrazioni incapienti	,00	,00
58	RITENUTE	4.454,00	,00
60	DIFFERENZA	-1.531,00	,00
61	ECCEDENZA DELL'IRPEF RISULTANTE DALLA PRECEDENTE DICHIARAZIONE	,00	,00
62	ACCONTI VERSATI	,00	,00
63	Restituzione bonus fiscale e straordinario	,00	,00
64	Detrazioni e crediti già rimborsati dal sostituto	,00	,00
66	Bonus IRPEF spettante	,00	,00
67	Bonus IRPEF riconosciuta in dichiarazione	,00	,00
68	Restituzione Bonus IRPEF non spettante	,00	,00

CENTRO: B731 - 000003

NON VALIDO AI FINI FISCALI

GDOBUF

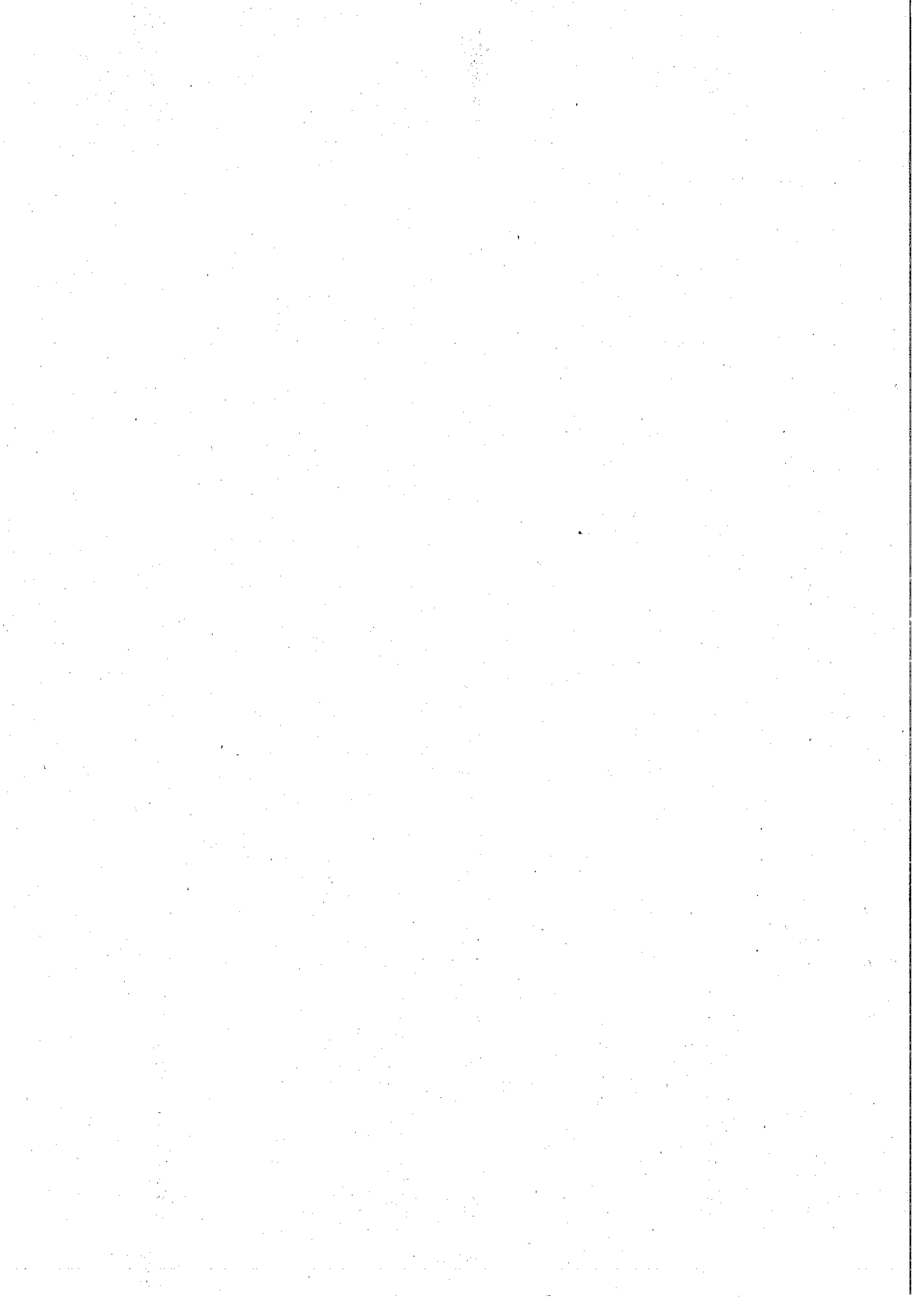

CALCOLO DELLE ADDIZIONALI REGIONALE E COMUNALE ALL'IRPEF		DICHIARANTE	CONIUGE					
71	REDDITO IMPONIBILE	22.655,00	,00					
72	ADDIZIONALE REGIONALE ALL'IRPEF DOVUTA	322,00	,00					
73	ADDIZIONALE REGIONALE ALL'IRPEF RISULTANTE DALLA CERTIFICAZIONE	322,00	,00					
74	ECCEDENZA ADDIZIONALE REGIONALE ALL'IRPEF PRECEDENTE DICHIARAZIONE	,00	,00					
75	ADDIZIONALE COMUNALE ALL'IRPEF DOVUTA	113,00	,00					
76	ADDIZIONALE COMUNALE ALL'IRPEF RISULTANTE DALLA CERTIFICAZIONE E/O VERSATA	114,00	,00					
77	ECCEDENZA ADDIZIONALE COMUNALE ALL'IRPEF PRECEDENTE DICHIARAZIONE	,00	,00					
78	ACCONTO ADDIZIONALE COMUNALE ALL'IRPEF 2015	34,00	,00					
79	ACCONTO ADDIZIONALE COMUNALE ALL'IRPEF 2015 RISULTANTE DALLA CERTIFICAZIONE	33,00	,00					
CEDOLARE SECCA LOCAZIONI		DICHIARANTE	CONIUGE					
81	CEDOLARE SECCA DOVUTA	,00	,00					
82	ECCEDENZA CEDOLARE SECCA RISULTANTE DALLA PRECEDENTE DICHIARAZIONE	,00	,00					
83	ACCONTI CEDOLARE SECCA VERSATI PER IL 2014	,00	,00					
CONTRIBUTO DI SOLIDARIETA'		DICHIARANTE	CONIUGE					
84	BASE IMPONIBILE CONTRIBUTO DI SOLIDARIETA'	,00	,00					
85	CONTRIBUTO DI SOLIDARIETA' DOVUTO	,00	,00					
86	CONTRIBUTO DI SOLIDARIETA' RISULTANTE DALLA CERTIFICAZIONE	,00	,00					
LIQUIDAZIONE DELLE IMPOSTE DEL DICHIARANTE		CREDITI				DEBITI		
		Codice Regione/Comune	Importi non rimborsabili	Credito	di cui da utilizzare in compensazione con F24	di cui da rimborsare	Importi da non versare	Importi da trattare/versare
91	IRPEF		,00	1.531,00	,00	1.531,00	,00	,00
92	ADDIZIONALE REGIONALE IRPEF		,00	,00	,00	,00	,00	,00
93	ADDIZIONALE COMUNALE IRPEF	B962	1,00	,00	,00	,00	,00	,00
94	PRIMA RATA ACCONTO IRPEF 2015							,00
95	SECONDA O UNICA RATA ACCONTO IRPEF 2015							,00
96	ACCONTO 20% REDDITI TASSAZIONE SEPARATA						,00	,00
97	ACCONTO ADDIZIONALE COMUNALE 2015							,00
98	IMPOSTA SOSTITUTIVA INCREMENTO PRODUTTIVITA'						,00	,00
99	CEDOLARE SECCA LOCAZIONI		,00	,00	,00	,00	,00	,00
100	PRIMA RATA ACCONTO CEDOLARE SECCA 2015							,00
101	SECONDA O UNICA RATA ACCONTO CEDOLARE SECCA 2015							,00
102	CONTRIBUTO DI SOLIDARIETA'						,00	,00
LIQUIDAZIONE DELLE IMPOSTE DEL CONIUGE		Codice Regione/Comune	Importi non rimborsabili	Credito	di cui da utilizzare in compensazione con F24	di cui da rimborsare	Importi da non versare	Importi da trattare/versare
111	IRPEF		,00	,00	,00	,00	,00	,00
112	ADDIZIONALE REGIONALE IRPEF		,00	,00	,00	,00	,00	,00
113	ADDIZIONALE COMUNALE IRPEF		,00	,00	,00	,00	,00	,00
114	PRIMA RATA ACCONTO IRPEF 2015							,00
115	SECONDA O UNICA RATA ACCONTO IRPEF 2015							,00
116	ACCONTO 20% REDDITI TASSAZIONE SEPARATA						,00	,00
117	ACCONTO ADDIZIONALE COMUNALE 2015							,00
118	IMPOSTA SOSTITUTIVA INCREMENTO PRODUTTIVITA'						,00	,00
119	CEDOLARE SECCA LOCAZIONI		,00	,00	,00	,00	,00	,00
120	PRIMA RATA ACCONTO CEDOLARE SECCA 2015							,00
121	SECONDA O UNICA RATA ACCONTO CEDOLARE SECCA 2015							,00
122	CONTRIBUTO DI SOLIDARIETA'						,00	,00
ALTRI DATI		DICHIARANTE	CONIUGE					
130	Residuo credito d'imposta per erogazione cultura	,00	,00					
131	Residuo credito d'imposta per il riacquisto della prima casa da utilizzare in compensazione	,00	,00					
132	Residuo credito d'imposta per l'incremento dell'occupazione da utilizzare in compensazione	,00	,00					
133	Residuo credito d'imposta per l'abilitazione principale - Sicilia Abruzzo	,00	,00					
134	Residuo credito d'imposta reintegra anticipazioni fondi pensione	,00	,00					
135	Residuo credito d'imposta per mediazioni	,00	,00					
136	Totale spese sanitarie rimborsate nella presente dichiarazione (righe E1, E2 e E3)	,00	,00					
137	Reddito di riferimento per agevolazioni fiscali (con imponibile cedolare secca locazioni)	22.655,00	,00					
138	ACCONTO IRPEF 2015	Reddito complessivo	,00					
139	CASI PARTICOLARI	Imposta su cui calcolare l'acconto	,00					
145	Crediti per imposte pagate all'estero	DICHIARANTE	CONIUGE	Stato	Stato	Credito utilizzato		
146				,00	,00	,00		
147	Redditi fondiari non imponibili			,00	,00	,00		
148	Reddito abitazione principale e pertinenze (soggette a IMU)			430,00	,00	,00		
149	Residuo deduzione somme restituite			,00	,00	,00		

RISULTATO DELLA LIQUIDAZIONE

IMPORTI DA TRATTENERE O DA RIMBORSARE - MOD 730 ORDINARIO

	RICHIESTA DI RATEIZZAZIONE DEI VERSAMENTI DI SALDO E DEGLI EVENTUALI ACCONTI IN	RATE	SALDO E PRIMO ACCONTO	SECONDO O UNICO ACCONTO
161	IMPORTO CHE SARÀ TRATTENUTO DAL DATORE DI LAVORO O DALL'ENTE PENSIONISTICO IN BUSTA PAGA Saldo e primo acconto nel mese di luglio (agosto/settembre per i pensionati). Secondo o unico acconto nel mese di novembre. Nel caso di richiesta di rateizzazione il saldo ed il primo acconto saranno ripartiti in base al numero di rate richiesto.		,00	,00
162	IMPORTO DA VERSARE CON IL MOD. F24 (dipendenti senza sostituto). Saldo e primo acconto nel mese di giugno. Secondo o unico acconto nel mese di novembre. Per il dettaglio delle imposte da versare vedere i righi da 231 a 245.		,00	,00
				CREDITO

163	IMPORTO CHE SARÀ RIMBORSATO DAL DATORE DI LAVORO O DALL'ENTE PENSIONISTICO IN BUSTA PAGA Nel mese di luglio (agosto/settembre per i pensionati)			1.531,00
-----	--	--	--	----------

164	IMPORTO CHE SARÀ RIMBORSATO DALL'AGENZIA DELLE ENTRATE (dipendenti senza sostituto e casi particolari). Il rimborso sarà erogato dall'Agenzia delle entrate al termine dei controlli preventivi previsti (importo superiore a 4.000 euro in presenza di particolari situazioni). L'ammontare del rimborso sarà diminuito dell'importo dovuto a titolo di secondo o unico acconto.			,00
-----	--	--	--	-----

IMPORTI DA RIMBORSARE - MOD 730 INTEGRATIVO		1	2	3	4	TOTALE
		CODICE REGIONE/COMUNE	RIMBORSO DICHIARANTE	CODICE REGIONE/COMUNE	RIMBORSO CONIUGE	
171	IRPEF		,00		,00	,00
172	ADDIZIONALE REGIONALE IRPEF		,00		,00	,00
173	ADDIZIONALE COMUNALE IRPEF		,00		,00	,00
174	ACCONTO 20% REDDITI TASSAZIONE SEPARATA		,00		,00	,00
175	IMPOSTA SOSTITUTIVA PRODUTTIVITA'		,00		,00	,00
176	CEDOLARE SECCA LOCAZIONI		,00		,00	,00
177	CONTRIBUTO DI SOLIDARIETA'		,00		,00	,00
178	IMPORTO CHE SARÀ RIMBORSATO DAL DATORE DI LAVORO O DALL'ENTE PENSIONISTICO IN BUSTA PAGA					,00
179	IMPORTO CHE SARÀ RIMBORSATO DALL'AGENZIA DELLE ENTRATE (dipendenti senza sostituto e casi particolari). Il rimborso sarà erogato dall'Agenzia delle entrate al termine dei controlli preventivi previsti (importo superiore a 4.000 euro in presenza di particolari situazioni).					,00

DATI PER LA COMPILAZIONE DEL MODELLO F24

CREDITI DA UTILIZZARE IN COMPENSAZIONE MOD F24		1	2	3	4	5
		CODICE TRIBUTO	ANNO DI RIFERIMENTO	CODICE REGIONE/COMUNE	CREDITO (DA QUADRO I)	DIPENDENTI SENZA SOSTITUTO (credito non superiore a 12 euro)
191	IRPEF	4001	2014		,00	,00
192	ADDIZIONALE REGIONALE IRPEF	3801	2014		,00	,00
193	ADDIZIONALE COMUNALE IRPEF	3844	2014		,00	,00
194	CEDOLARE SECCA LOCAZIONI	1842	2014		,00	,00
195	SOLO ACCONTO 20% TASSAZIONE SEPARATA	4200	2014			,00
196	MODELLO 730 IMPOSTA SOSTITUTIVA PRODUTTIVITA'	1816	2014			,00
197	INTEGRATIVO CONTRIBUTO DI SOLIDARIETA'	1683	2014			,00
198	TOTALE				,00	,00

CREDITI DA UTILIZZARE IN COMPENSAZIONE MOD F24		1	2	3	4	5
		CODICE TRIBUTO	ANNO DI RIFERIMENTO	CODICE REGIONE/COMUNE	CREDITO (DA QUADRO I)	DIPENDENTI SENZA SOSTITUTO (credito non superiore a 12 euro)
211	IRPEF	4001	2014		,00	,00
212	ADDIZIONALE REGIONALE IRPEF	3801	2014		,00	,00
213	ADDIZIONALE COMUNALE IRPEF	3844	2014		,00	,00
214	CEDOLARE SECCA LOCAZIONI	1842	2014		,00	,00
215	SOLO ACCONTO 20% TASSAZIONE SEPARATA	4200	2014			,00
216	MODELLO 730 IMPOSTA SOSTITUTIVA PRODUTTIVITA'	1816	2014			,00
217	INTEGRATIVO CONTRIBUTO DI SOLIDARIETA'	1683	2014			,00
218	TOTALE				,00	,00

IMPORTI DA VERSARE MOD F24 (730 DIPENDENTI SENZA SOSTITUTO)

IMPORTI DA VERSARE - GIUGNO		1	2	3	4
		CODICE TRIBUTO	ANNO DI RIFERIMENTO	CODICE REGIONE/COMUNE	IMPORTO DA VERSARE
231	IRPEF	4001	2014		,00
232	ADDIZIONALE REGIONALE IRPEF	3801	2014		,00
233	ADDIZIONALE COMUNALE IRPEF	3844	2014		,00
234	PRIMA RATA ACCONTO IRPEF 2015	4033	2015		,00
235	ACCONTO 20% TASSAZIONE SEPARATA	4200	2014		,00
236	ACCONTO ADDIZIONALE COMUNALE 2015	3843	2015		,00
237	IMPOSTA SOSTITUTIVA PRODUTTIVITA'	1816	2014		,00
238	CEDOLARE SECCA LOCAZIONI	1842	2014		,00
239	PRIMA RATA ACCONTO CEDOLARE SECCA 2015	1840	2015		,00
240	CONTRIBUTO DI SOLIDARIETA'	1683	2014		,00
241	Importi relativi al coniuge con domicilio diverso dal dichiarante	3801	2014		,00
242	ADDIZIONALE REGIONALE IRPEF	3844	2014		,00
243	ADDIZIONALE COMUNALE IRPEF	3843	2015		,00
243	ACCONTO ADDIZIONALE COMUNALE 2015				
IMPORTI DA VERSARE - NOVEMBRE					
244	SECONDA O UNICA RATA ACCONTO IRPEF 2015	4034	2015		,00
245	SECONDA O UNICA RATA ACCONTO CEDOLARE SECCA 2015	1841	2015		,00

MESSAGGI

FIRMA DEL DATORE DI LAVORO O DEL RAPPRESENTANTE DELL'ENTE EROGANTE O DEL RESPONSABILE DELL'ASSISTENZA FISCALE DEL C.A.F. O DEL PROFESSIONISTA ABILITATO